

MAXIMILIAN SCHWAB, SCHWARZE, WITTEL
 HOCHSCHULE FÜR KUNST UND DESIGN
 TEL. 0911 / 13 13 13 FAX. 0911 / 23 38 87
 HOCHSCHULE FÜR KUNST UND DESIGN



BAUTEIL		BAUTEIL	
Projektname		Projektname	
Bauebene		Bauebene	
Ebene 0		Ebene 0	
Masse		Masse	
1/500		1/500	
Datum		Datum	
12.10.10		12.10.10	
Projektant		Projektant	
A. LOFFELER, E.P. 100209		A. LOFFELER, E.P. 100209	

PLANELEGENDE

- Abbruch
- Neubau
- Decke offen / neu



NAME	Baumplanung Bau- & Projektmanagement	PROJEKTLEITER	Dr. Axel Lohmeyer 1.12.13.11.17
PROJEKTNAME	Hallerhofmuseum		

Ebene +1

PROJEKTNUMMER	BAUWERKSTATT	PROJEKTNAME	A_2016_1111.EP_E+1_2020
WEG	19 22 20	STADT	110
PROJEKTZEITRAUM	0.5.19	ZEITRAUM	19

NAME	PLANLEGENDE
Baumplanung	
Bauteile	
Decke offen / frei	

Bauplanungsamt
 Schwansee, Schwansee Museum
 19222 Schwansee
 Tel. 0371/13117 Fax 0371/13117
 Projektion & www.bauplanung.de





NAME: Bauteil Design / Bauteil Design / Bauteil Design / Bauteil Design		PROJEKT: A_2019_1011_EF_E_2_10029	
PROJEKT: A_2019_1011_EF_E_2_10029		PROJEKT: A_2019_1011_EF_E_2_10029	
DATE: 09.02.2020	SCALE: 1:100		
PROJECT: G.010	PROJECT: G.010		
NAME: Bauteil Design			
PROJEKT: A_2019_1011_EF_E_2_10029			
PLANLEGENDE			
Abbruch			
Neubau			
Decke offen / neu			

Schnitt H - H
Bauteil H

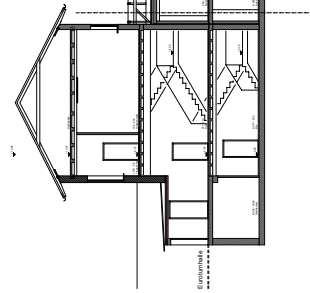

Schnitt F - F
Bauteil F

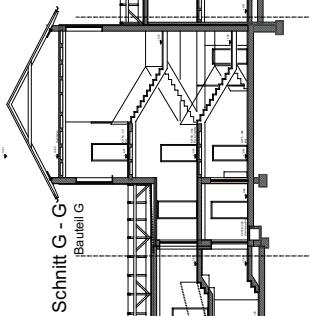

Schnitt G - G
Bauteil G

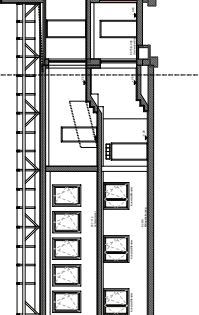

Schnitt E1 - E1
Bauteil E

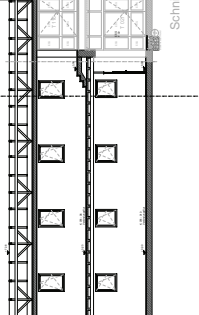

Bauteil A

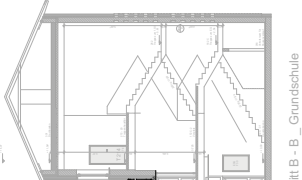

Schnitt B - B - Grundschule

Name: Bauhof Amt für Bauleistungsmanagement		Bauteil: 1 Projekt Bauleistungsmanagement	
Schnitte			
Zeichnungsnummer: 1.02.01.01	Einbaufeldnummer: A.02.01.01	Blattgröße: A4	Blattnummer: 1/10
Datum: 08.02.2018	Verfasser: G.019	Gezeichnet: G.019	OK
PROJEKT: Bauleistungsmanagement			
PROJEKTLEITER: Prof. Dr. Ingrid Isenhardt			
PROJEKTNUMMER: 1.02.01.01			

PLANLEGENDE

- Abbruch
- Neubau
- Dach entfernt / neu

HAUS HOCH
BAU
HOCHSCHULE
UNIVERSITÄT
DUISBURG
ESSEN

HAUS HOCH
UNIVERSITÄT
DUISBURG
ESSEN
LEHRSTUHL FÜR ARCHITECTURE
UND URBAN DESIGN
PROF. DR. INGRID ISENHART
LEHRSTUHL FÜR ARCHITECTURE
UND URBAN DESIGN

Nordost-Ansicht Bauteil F

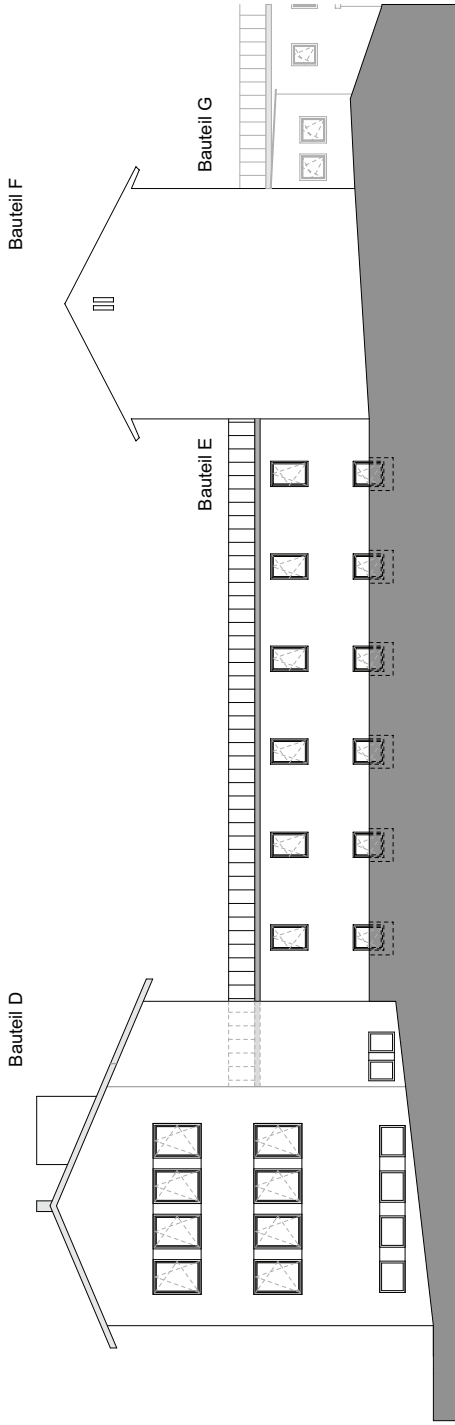

Südwest-Ansicht Bauteil D

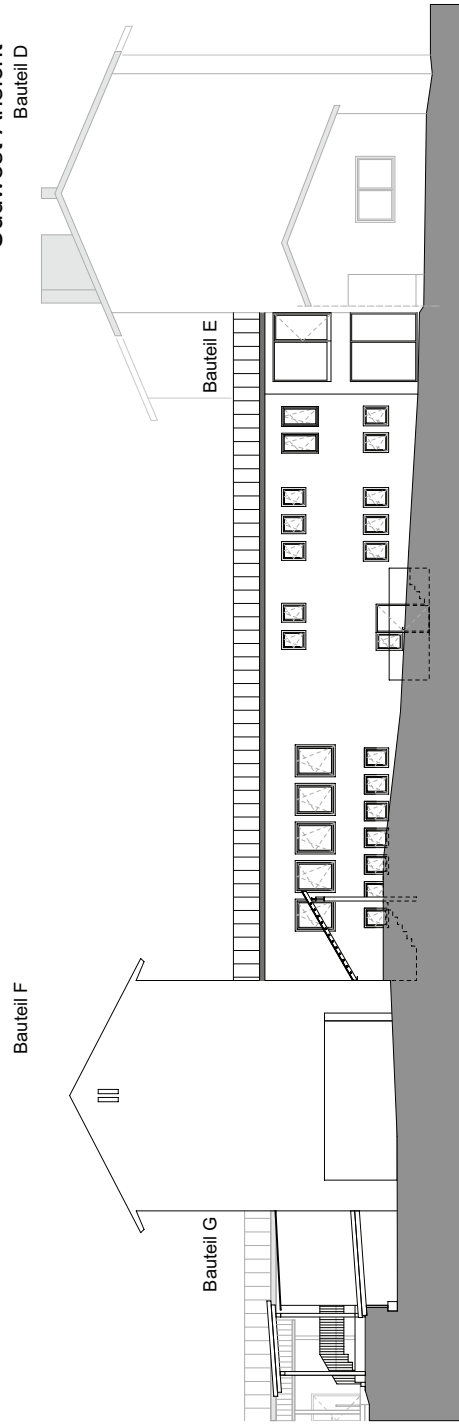

NUMMER:	Stadt Erlangen Amt für Gebäudemanagement	RAHMENNUMMER:	A_0019_HHKEP_A_BT-E_100209
PLANNUMMERN:		ENTWURFSSTADIUM:	Entwurfsplanung
PROJEKTLEITER:		DATUM:	09.02.2010
		MASSSTAB:	1:100
		PROJEKTLEITER:	G 019
		ZEICHNER:	ck
Ansicht BT-E			
BAUWERK:	Schulstraße, Straße 20 91058 Erlangen		
PLANLEGENDE			
		Abbruch	
		Neubau	
		Decke öffnen / neu	



HAUSHOCH GmbH
LORENZ, OCKLENBURG, SCHÄFFNER, WILHELM
Königsgraben 7 91050 NÜRNBERG
Tel.: 0911 / 33 11 11 Fax: 0911 / 33 38 67
info@haushoch.de www.haushoch.de

Nordwest-Ansicht
Bauteil F

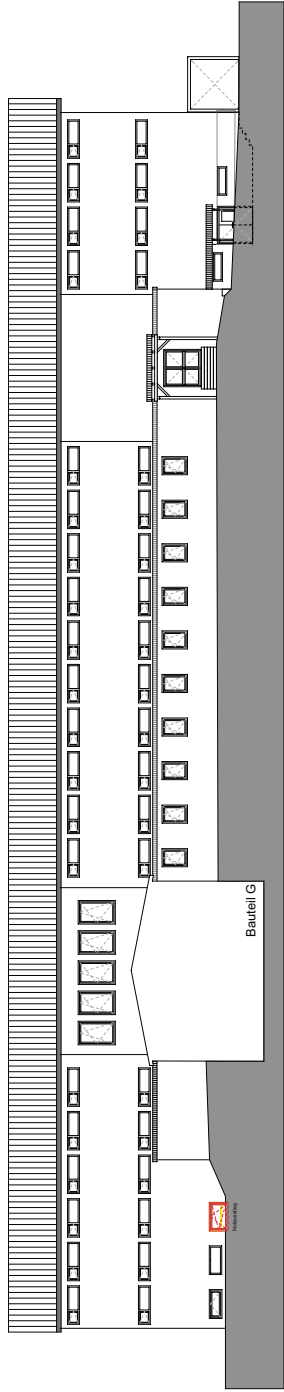

Südost-Ansicht
Bauteil F

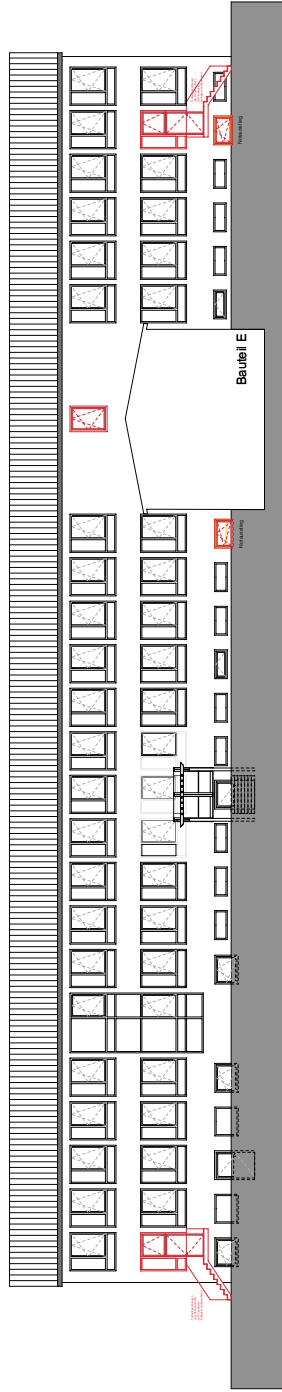

Name: Stadl Schmid Amt: Architekturbüro Adresse: Waldstr. 1, 91052 Erlangen	
<h1>Ansicht BT-F</h1>	
Projekt-Nr.: 0119	Datum: 11.06.
Blatt-Nr.: 019	Blatt-Gesamt: 06

Projekt-Nr.: 0119	Blatt-Nr.: 019
Blatt-Titel: Grundrisse Bauteil 20 1/100 Maßstab	

PLANLEGENDE

- Abbruch
- Neubau
- Durch Öffnen / Neu

HABSDORF GmbH
 Architekturbüro
 Industriepark 17
 91052 Erlangen
 Tel: +49 (0) 91 31 15 640, 091 31 33 67
 info@habsdorf.de www.habsdorf.de