

Marie-Curie-Straße

Grundstücksgrenze

Südwind Regenrohrtrichter: Windschwellenbohrer

Rasenfläche:
~2.580m²

Kiesstreifen (grobkörnig):
~131 m²

Betonpflaster 40cm x 40cmx5cm
im Splittbett: ~330 m²

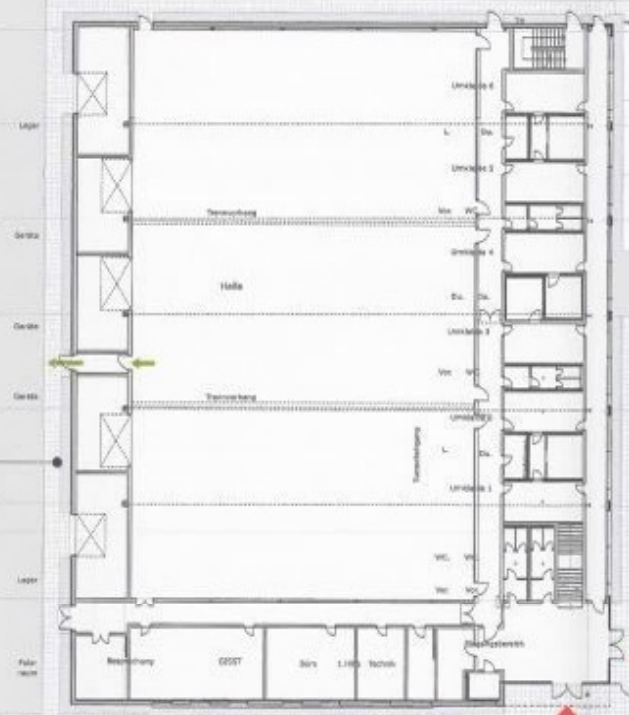

Rasengitter
~430m²

Eingang Besucher

Eingang Schüler

12,30

Einfahrt

Grundstücksgrenze

Ausfahrt

urt-Schuhmacher-Straße