

# KELLERGESCHOSS

M 1:100

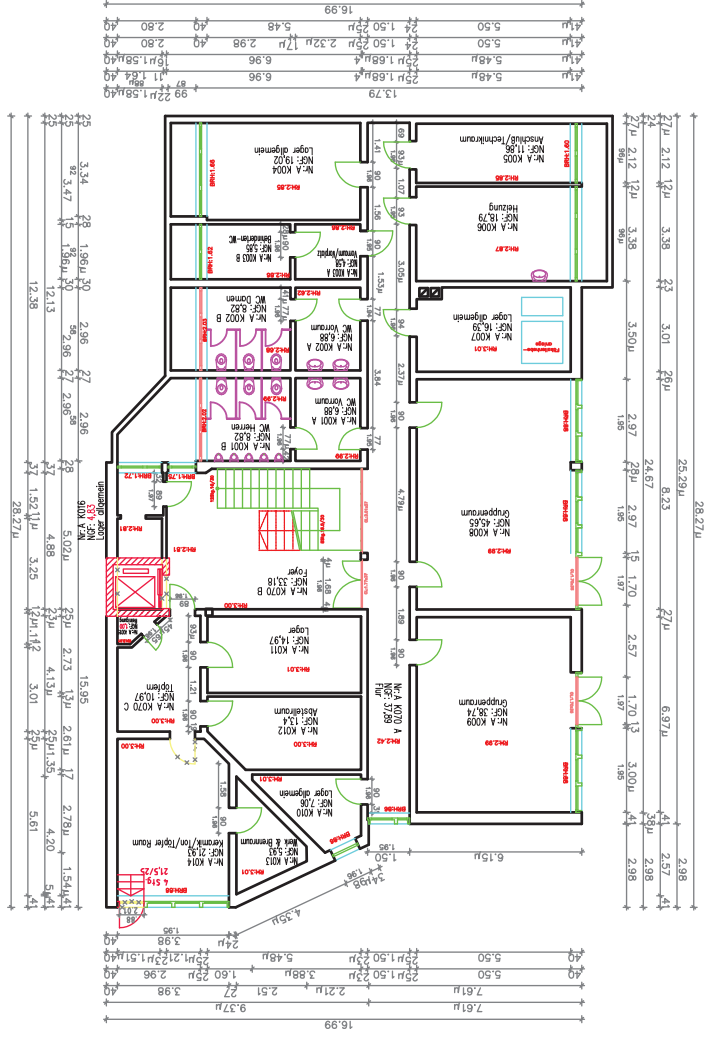

# ERDGESCHOSS

M 1:100

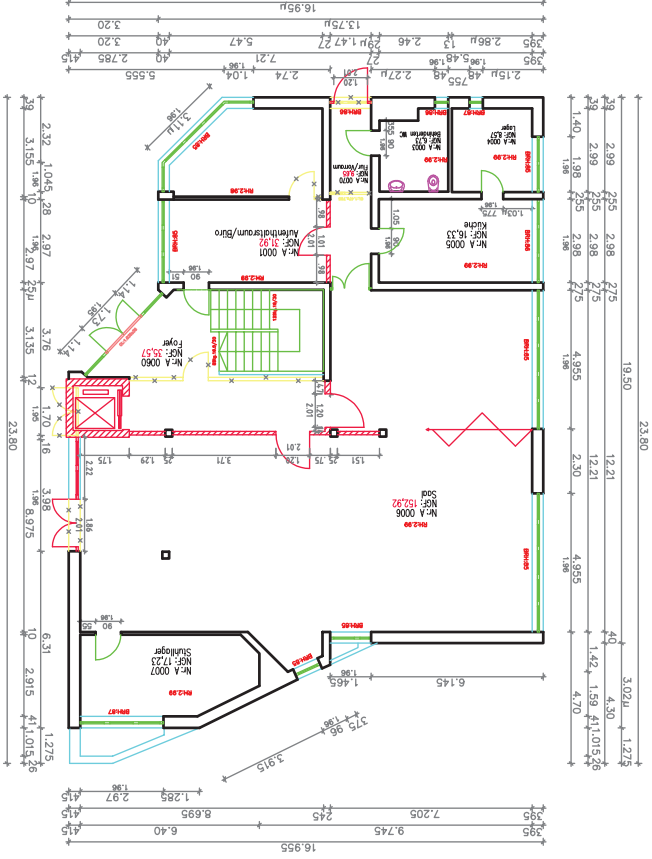

# LAGEPLAN

M 1:1000



<p>Flurück: 437/2</p> <p>www.stadt.erlangen.de</p> <p><b>GME</b> Gebäudemangement Stadt Erlangen</p>		<p>Neuchâmb</p> <p>Flurück: 437/2</p> <p>www.stadt.erlangen.de</p>	
<p>Neuroanisation der Rettungswege, Erweiterung Büro und Einbau eines Aufzugs</p> <p>Mischgebäude</p> <p>Grundriss KG EG; Lageplan M 1:100 / 1:1000</p>		<p>Bauebene</p> <p>Erweiterung Büro und Einbau eines Aufzugs</p> <p>Mischgebäude</p> <p>Grundriss KG EG; Lageplan M 1:100 / 1:1000</p>	
<p>Am für Gebäudemangement Sächgebiet Bauunterhalt</p> <p>Bauebene</p> <p>Schulhausstr. 40 91052 Erlangen</p>		<p>Erkenntwasser</p> <p>Herr Engel</p> <p>Fax 09131/86-2991 Tel 09131/86-2500</p>	
<p>Eigentümer</p>		<p>Unterwicht</p>	
<p>Flurück: 437/2</p> <p>76A1_Baueintrag.dwg</p>		<p>Gepr.:</p> <p>Gepr.:</p> <p>Datum: 20.08.2018</p>	

