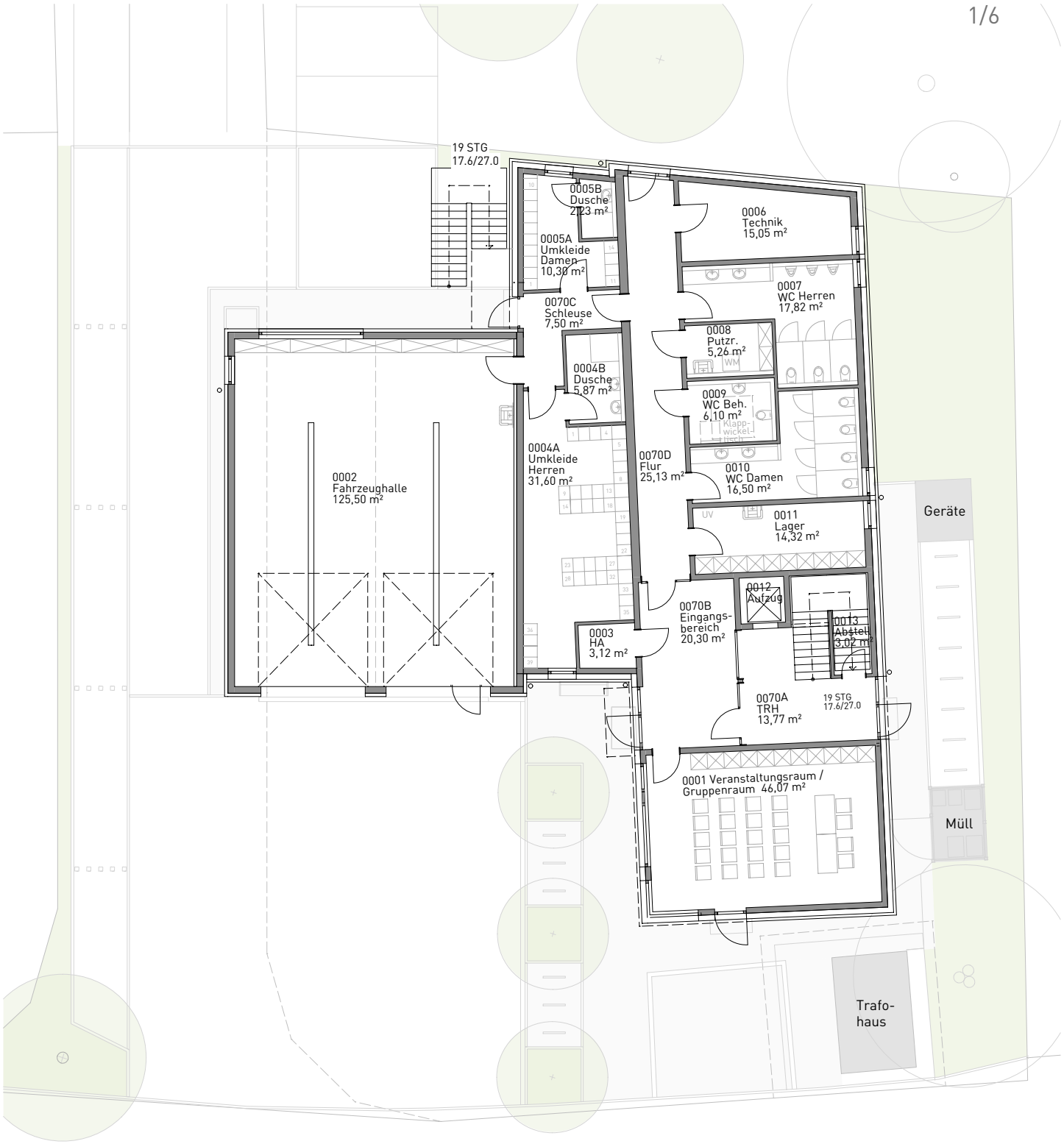

GRUNDRISS EG

Projekt: Neubau Bürger- und Vereinshaus Kriegenbrunn
Stand: Entwurf, 23.03.2018
Maßstab: 1:200

2-bs
ARCHITEKTEN