

Kultur- und Freizeitausschuss

Sitzung am Mittwoch, 04.03.2015

- Ergänzung der Unterlagen -

Öffentliche Tagesordnung

Inhaltsverzeichnis
siehe letzte Seite(n)

1. Mitteilungen zur Kenntnis
- 1.4. 19. Internationales Figurentheater-Festival 2015; Anpassung der Eintrittspreise 47/007/2015
Kenntnisnahme
- 1.5. Vorstellung der neuen Leiterin des Kunstpalais, Frau Amely Deiss
- 1.6. Publikation Museumszeitung; Beiträge des Erlanger Stadtmuseums und des Kunstpalais
mündlicher Bericht

Mitteilung zur Kenntnis

Geschäftszeichen:
IV/47/BBL

Verantwortliche/r:
Kulturamt

Vorlagennummer:
47/007/2015

19. Internationales Figurentheater-Festival 2015; Anpassung der Eintrittspreise

Beratungsfolge	Termin	N/Ö	Vorlagenart	Abstimmung
Kultur- und Freizeitausschuss	04.03.2015	Ö	Kenntnisnahme	

Beteiligte Dienststellen

I. Kenntnisnahme

Der Bericht der Verwaltung dient zur Kenntnis.

II. Sachbericht

Zur Stabilisierung der Einnahmen ist für das 19. Internationale Figurentheater-Festival 2015 eine geringfügige Anpassung der Eintrittspreise notwendig. Dabei ist vorgesehen, die Kategorien 1 und 2 im Markgrafentheater um 2,00 Euro anzuheben, die Kategorie 3 um 1,00 Euro, die Kategorien 4 und 5 bleiben unverändert. Bei den ermäßigten Karten ist in den betroffenen Kategorien nur eine Erhöhung von jeweils 1,00 Euro vorgesehen. Die anderen Spielstätten werden beim Normalpreis um 1,00 Euro erhöht, für ermäßigungsberechtigte Personen bleiben die Preise unverändert. Lediglich der Preis für die Kindervorstellungen wird um 1,00 Euro erhöht, da hier die letzte Preisänderung bereits zur Euro-Einführung stattfand. Die letzte generelle Preisanpassung wurde 2011 durchgeführt. Mit einer durchschnittlichen Preiserhöhung von knapp 6 Prozent (Normalpreis durchschnittlich 0,88 €, ermäßigter Preis durchschnittlich 0,25 €) wird ziemlich genau die Inflationsrate seit 2011 nachvollzogen. Für die Festivals existiert keine Gebührensatzung.

Markgrafentheater

	Normal 2013	Normal 2015	Erhöhung	Erm. 2013	Erm. 2015	Erhöhung
Kat. 1	24,00 €	26,00 €	+ 2,00 €	17,00 €	18,00 €	+ 1,00 €
Kat. 2	20,00 €	22,00 €	+ 2,00 €	13,00 €	14,00 €	+ 1,00 €
Kat. 3	15,00 €	16,00 €	+ 1,00 €	9,00 €	10,00 €	+ 1,00 €
Kat. 4	10,00 €	10,00 €	0	7,00 €	7,00 €	0
Kat. 5	6,00 €	6,00 €	0	5,00 €	5,00 €	0

Andere

	Normal 2013	Normal 2015	Erhöhung	Erm. 2013	Erm. 2015	Erhöhung
Redoutensaal	16,00 €	17,00 €	+ 1,00 €	12,00 €	12,00 €	0
Sonstige Orte*	14,00 €	15,00 €	+ 1,00 €	10,00 €	10,00 €	0
Junges Forum	9,00 €	9,00 €	0	5,00 €	5,00 €	0
Familienvorst.	-	12,00 €	-	-	8,00 €	-
Kindertheater	8,00 €	9,00 €	+ 1,00 €	4,00 €	5,00 €	+ 1,00 €

* Garage, Glocken-Lichtspiele, Experimentiertheater, E-Werk

Entwicklung Eintrittspreise 2005 bis 2015

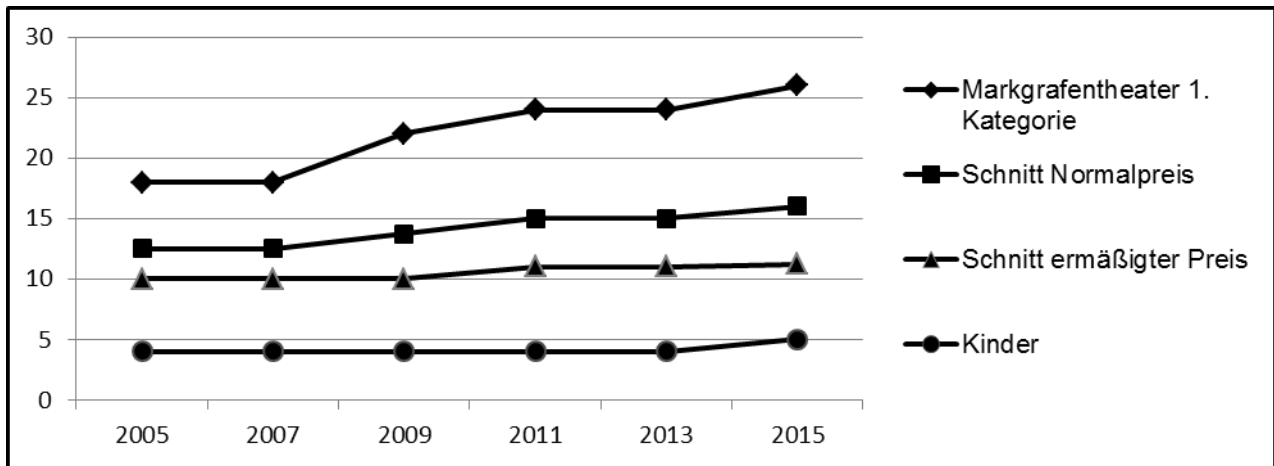

III. Zur Aufnahme in die Sitzungsniederschrift

IV. Zum Vorgang