

Stadt Erlangen

Stadt Erlangen Tiefbauamt

Kosbacher Weg

Widmung zur Ortsstraße



Maßstab: 1 : 800

Gezeichnet:

erstellt: 11.3.2026

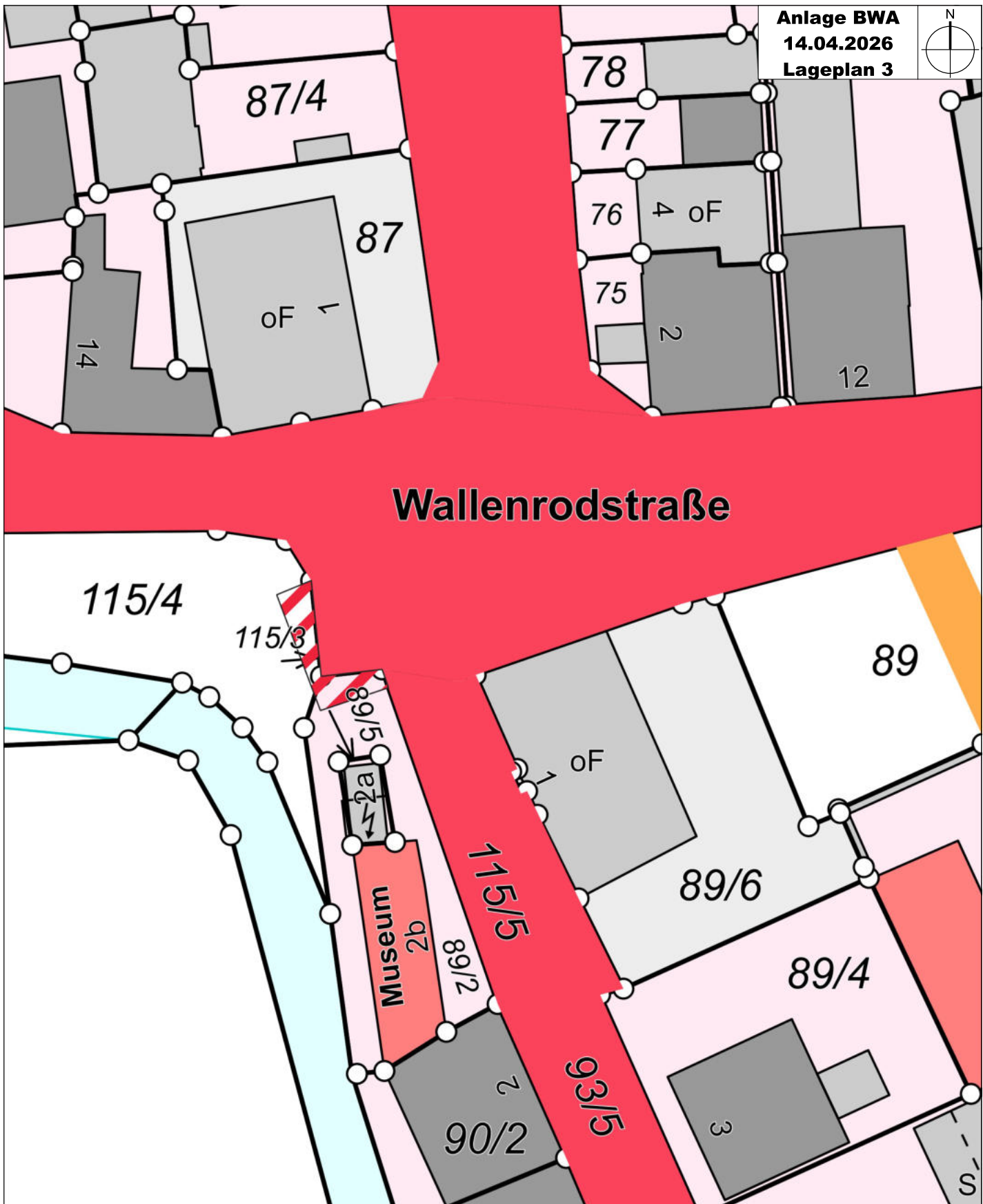
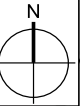

Stadt Erlangen

<input type="checkbox"/>	<input type="checkbox"/>	<input type="checkbox"/>	<input type="checkbox"/>	<input type="checkbox"/>
<input type="checkbox"/>	<input type="checkbox"/>	<input type="checkbox"/>	<input type="checkbox"/>	<input type="checkbox"/>
<input type="checkbox"/>	<input type="checkbox"/>	<input type="checkbox"/>	<input type="checkbox"/>	<input type="checkbox"/>
<input type="checkbox"/>	<input type="checkbox"/>	<input type="checkbox"/>	<input type="checkbox"/>	<input type="checkbox"/>

Stadt Erlangen
Tiefbauamt

Wallenrodstraße

Widmung Erweiterung Parkflächen



Maßstab 1:400

Gezeichnet:

Erstellt am:
11.03.2026

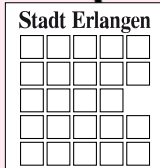
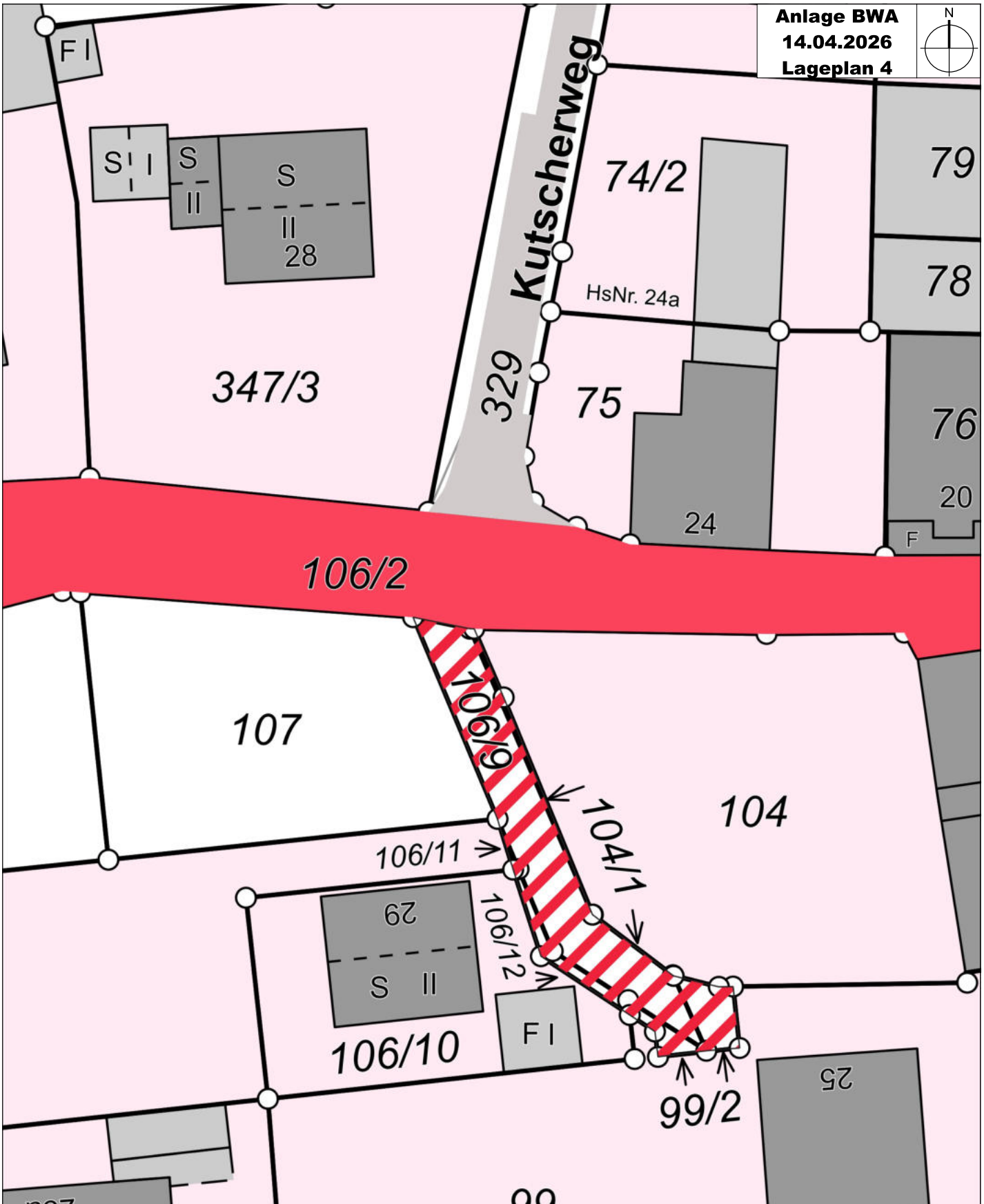
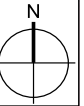

Stadt Erlangen
Tiefbauamt

Römerreuthstraße

Umstufung zur Ortsstraße



Maßstab 1:400

Gezeichnet:

Erstellt am:
11.03.2026

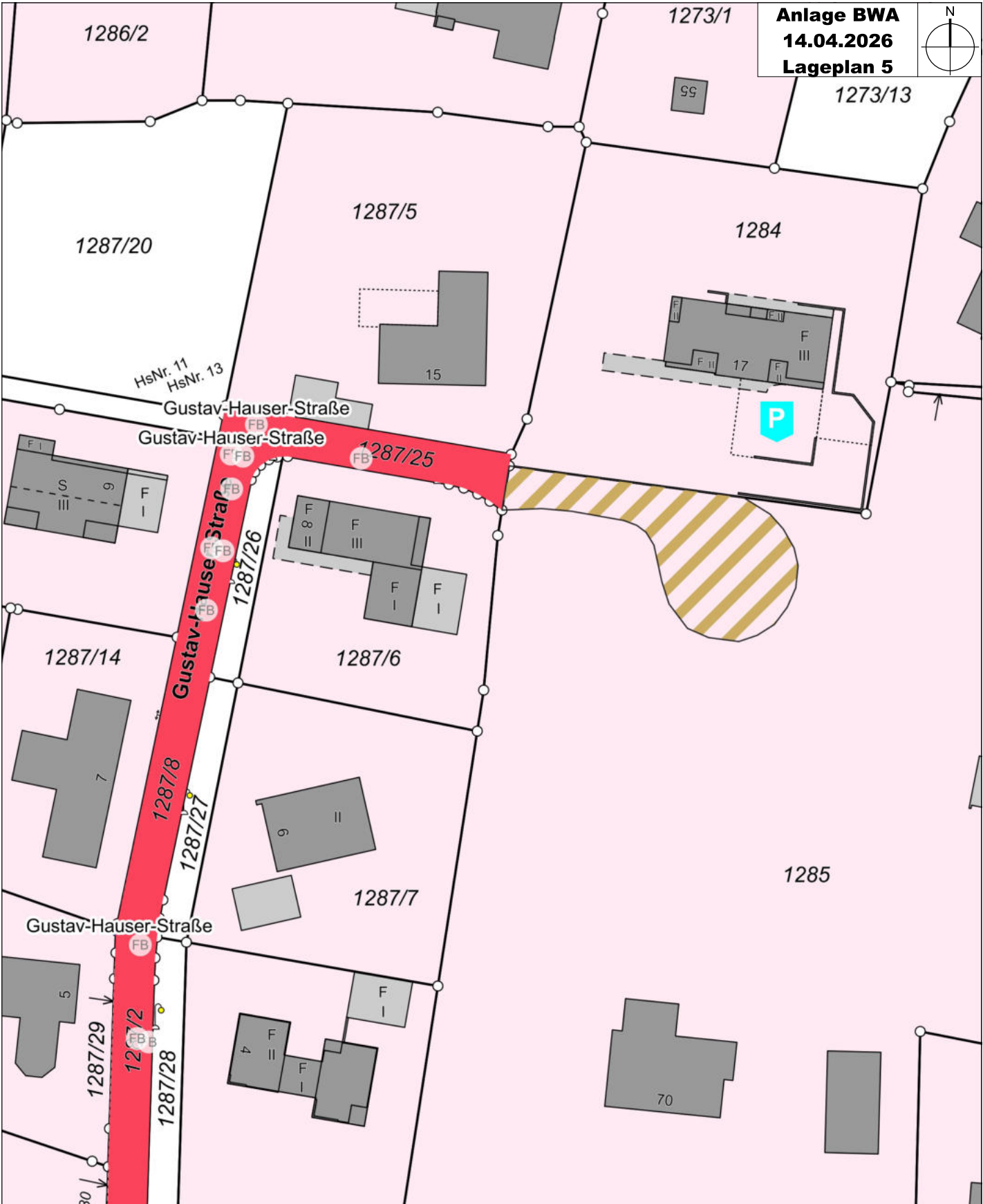
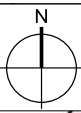

Stadt Erlangen

Stadt Erlangen Tiefbauamt

Gustav-Hauser-Straße

Widmung Wendeschleife zum Eigentümerweg



Maßstab 1:800

Gezeichnet:

Erstellt am:
11.03.2026