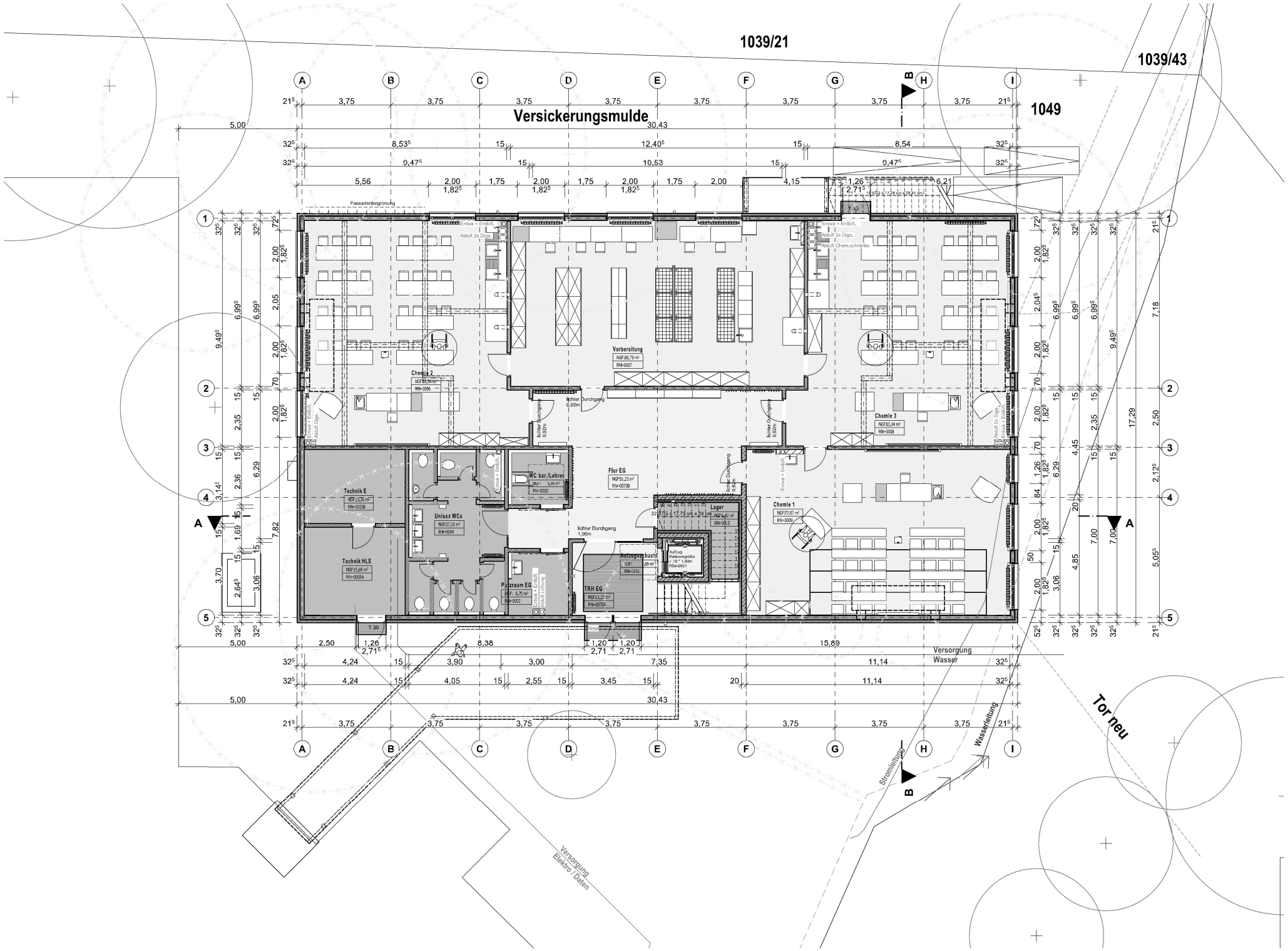

Planer

Amt für Gebäudemanagement
Sachgebiet Hochbau I
Stadt Erlangen
Amt für Gebäudemanagement
Rathausplatz 1
91052 Erlangen

Planinhalt: Entwurf Erdgeschoss

Datum: 05.06.2025

Plangröße: DINA 2

M 1:100

179A

SGE-M

Emmy-Noether-Gymnasium Modulbau für Chemietrakt und 5 Klassenzimmer

Noetherstraße 49b, 91058 Erlangen