

# Anlage 1 - Räumlicher Umgriff Bergkirchweih-Parkverbotszone zur MzK 613/329/2025

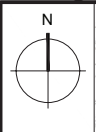

- Betriebsgebiet Sharing-E-Scooter
- temporäre Sharing-E-Scooter Park-Verbotszone Bergkirchweih
- temporäre Sharing-E-Scooter Park-Verbotszone Aufbau Bergkirchweih
- Sammelstelle Sharing-E-Scooter

© Bayerische Vermessungsverwaltung 2025

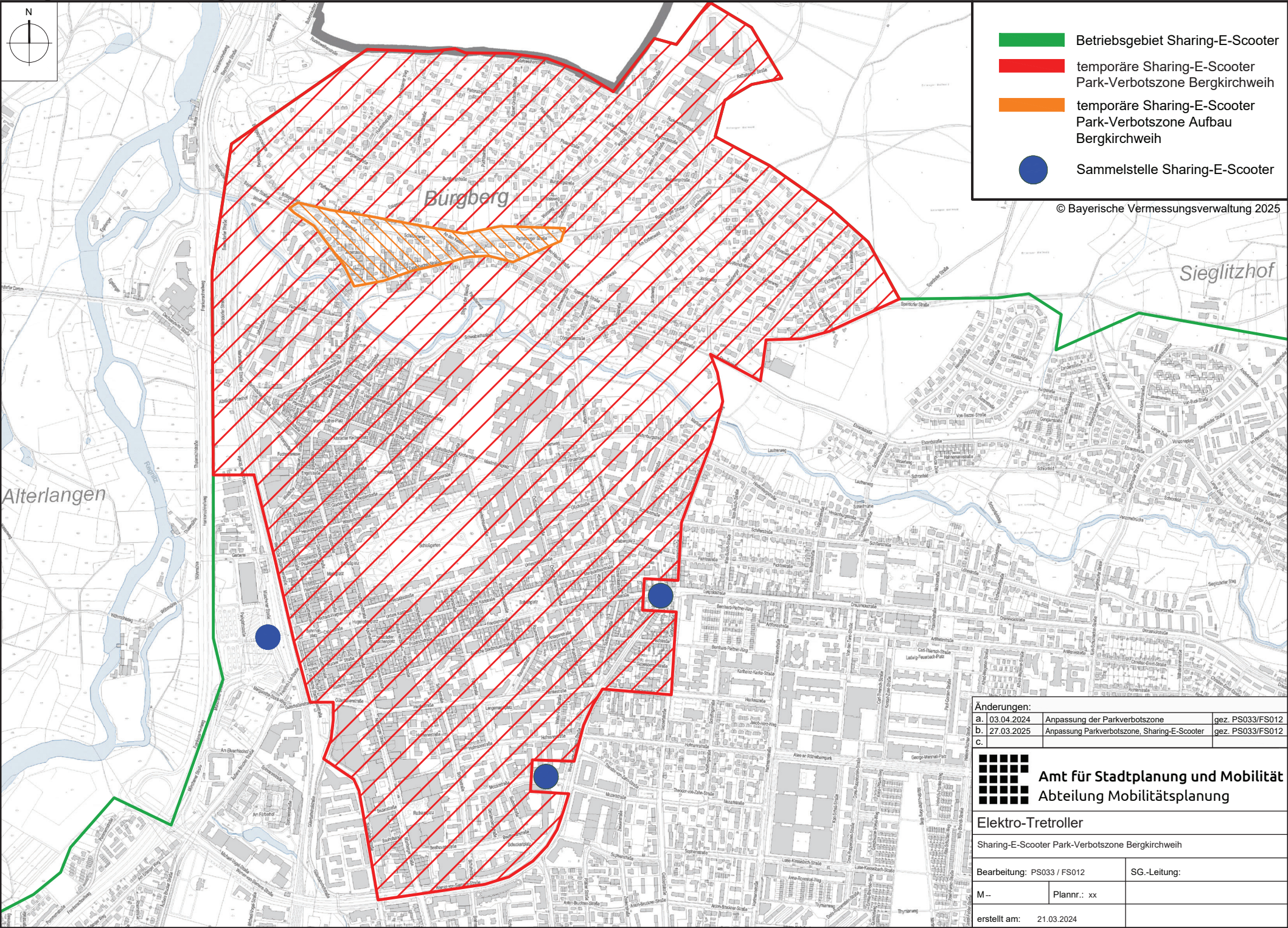

**Änderungen:**

a. 03.04.2024	Anpassung der Parkverbotszone	gez. PS033/FS012
b. 27.03.2025	Anpassung Parkverbotszone, Sharing-E-Scooter	gez. PS033/FS012
c.		

**Amt für Stadtplanung und Mobilität**  
Abteilung Mobilitätsplanung

<b>Elektro-Tretroller</b>		
Sharing-E-Scooter Park-Verbotszone Bergkirchweih		
Bearbeitung: PS033 / FS012	SG.-Leitung:	
M--	Plannr.: xx	
erstellt am: 21.03.2024		