

Baukunstbeirat

„Erweiterung der Michael-Poeschke-Grundschule“ Erlangen

LAGE DES VORHABENS IM STADTGEBIET

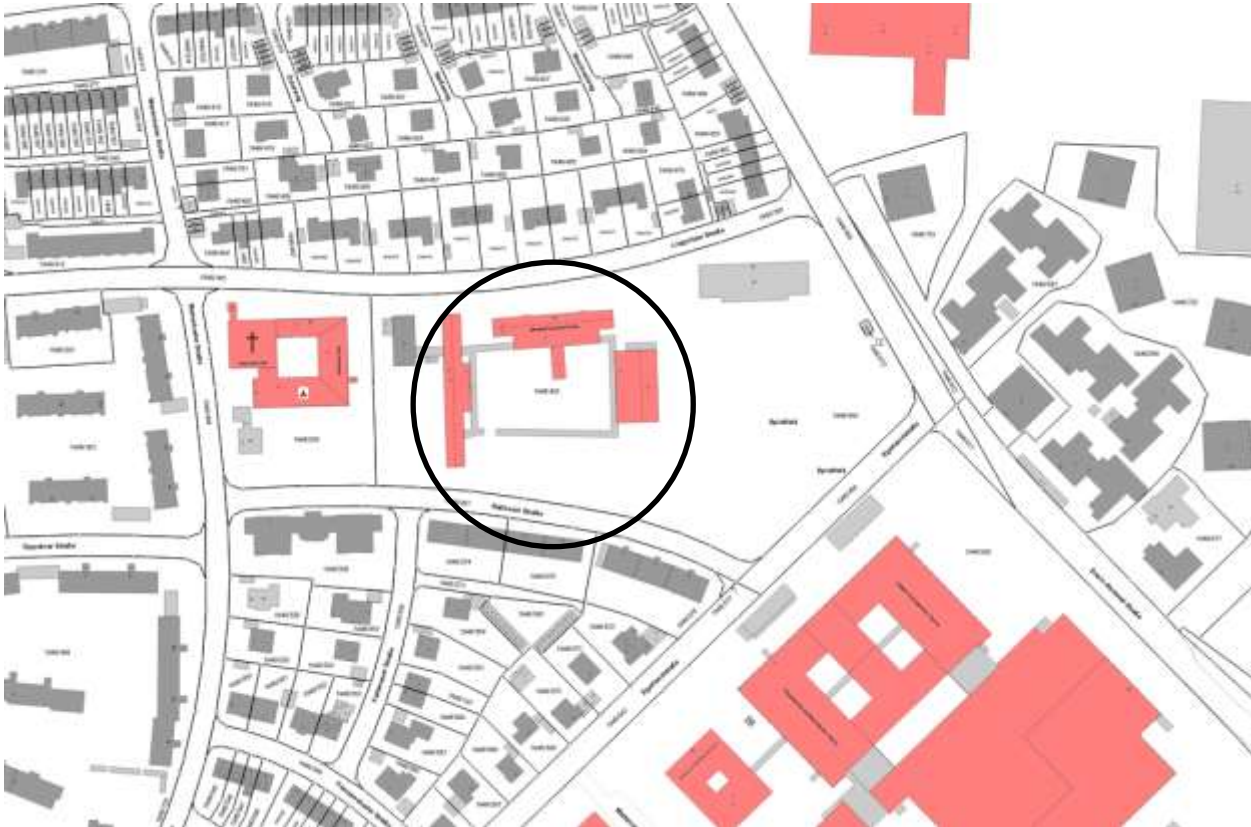

SCHRÄGLUFTBILD AUF DAS BAUGRUNDSTÜCK



Baukunstbeirat

„Erweiterung der Michael-Poeschke-Grundschule“ Erlangen

**Ab hier beginnt die Präsentation
von HARTMANN + HELM
Planungsgesellschaft mbH**

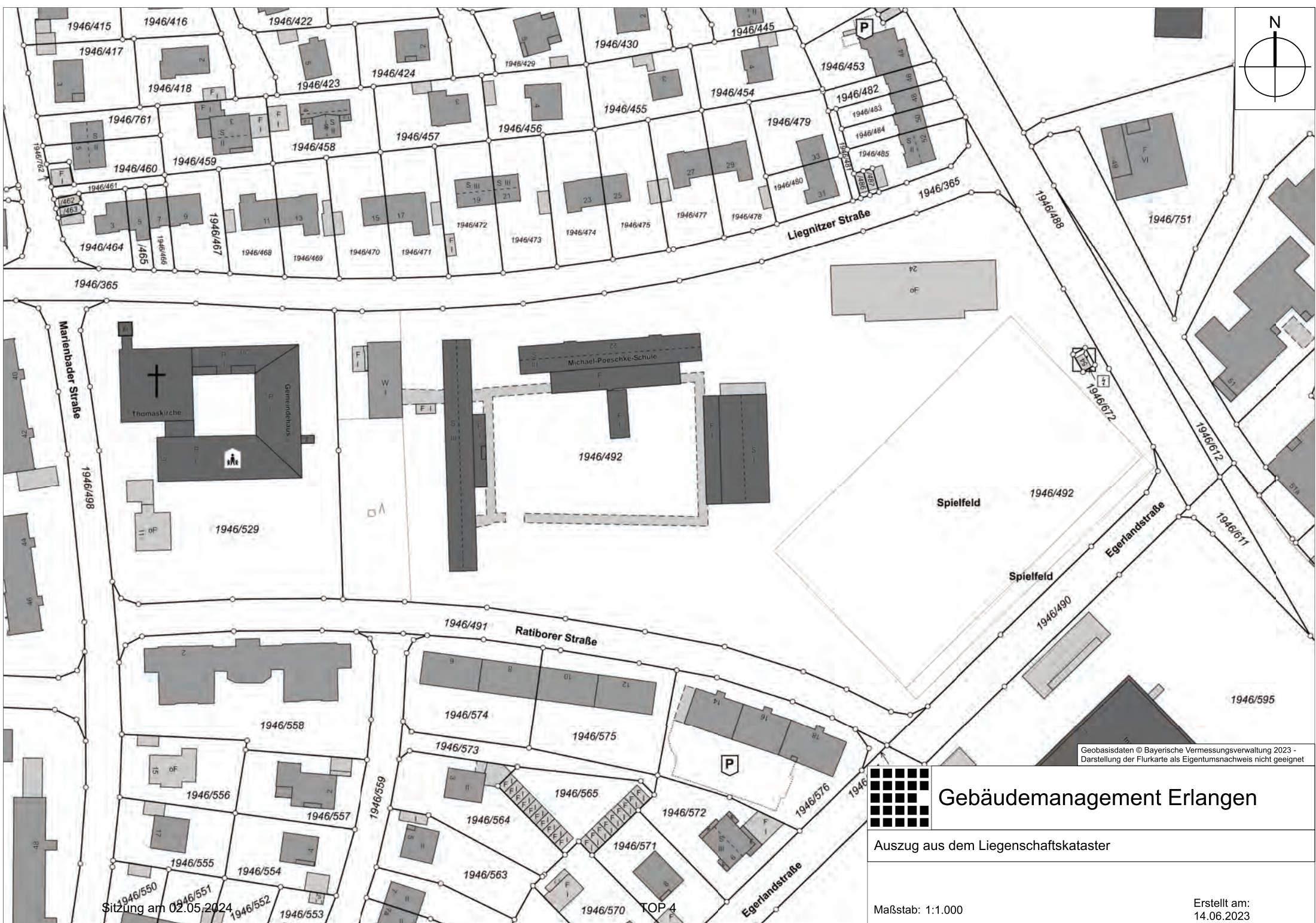
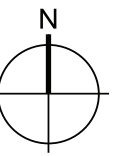

Geobasisdaten © Bayerische Vermessungsverwaltung 2023 - Darstellung der Flurkarte als Eigentumsnachweis nicht geeignet

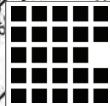

Gebäudemanagement Erlangen

Auszug aus dem Liegenschaftskataster

Sitzung am 02.05.2024

1946/570 TOP 4

Maßstab: 1:1.000

Erstellt am:
14.06.2023





Legende

	379.12 Höhe Bestand
	378.27 Höhe Planung



Übersicht mit Sportfeld / M 1:2000

2	240209_GS_GREG_3_3_100_Grundriss Erdgeschoss	09.02.2024
1	2021118 Michael-Poeschke-Schule_UTM_M250_Bestandsplan mit Höhen	Nov. 2018
nr.	Referenzierte Daten	Datum

Index	Änderung	Datum	Bearbeiter

Erweiterung der Michael-Poeschke-Schule
 Liegnitzer Straße 22, 91058 Erlangen
VORPLANUNG
 Freianlagen

Bauherr:
 Stadt Erlangen
 Amt für Gebäudemanagement
 Schuhstraße 40
 91052 Erlangen

Planverfasser:
niede
 landschaftsarchitektur
 Aulstraße 35, 91043 Nürnberg
 T: 0911 4244442, F: 0911 4244443
 info@niede.de, www.niede.de

Maßstab:
M 1:200
 s2m

Planverf.	1 von 3
Gez.	wdg 10.04.'24
Geor.	ri 10.04.'24
Statiker	



Maßstab 1:5000 bei DIN A3
Teile des Bauvorhabens sind rot markiert



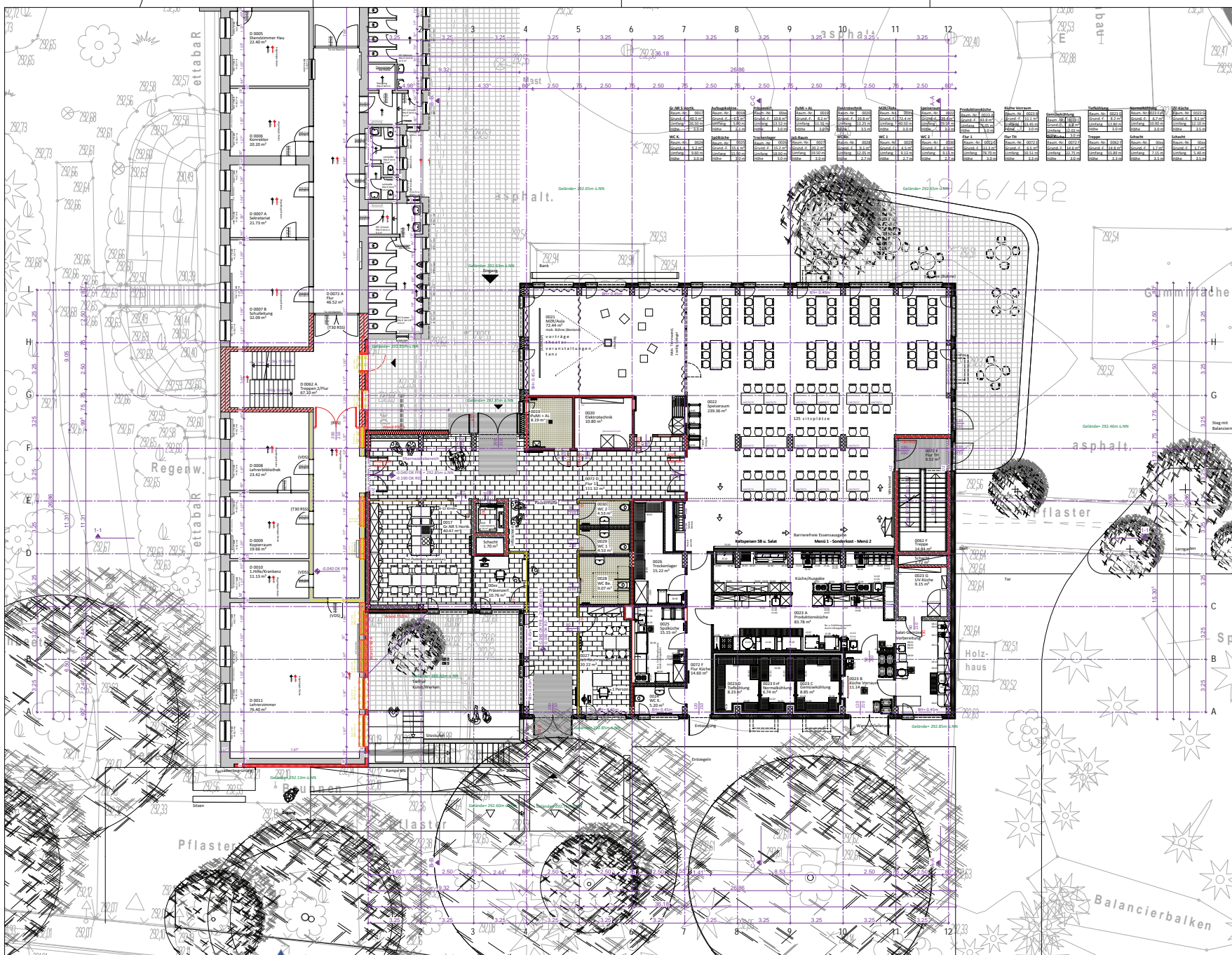

Material	Art	Maße	Einheit	Preis
Stahlbeton	m³	...
Beton, unbesch.	m³	...
Mauwerk	m²	...
STB Fertigputz	m²	...
Trockenbauwand	m²	...
Neubau im Bestand	m²	...
Abbruch im Bestand	m²	...
Bestand	m²	...
Brandwand	m²	...
Lichte Türbreite (mind.)	m	...
Lichte Türhöhe (mind.)	m	...

LEGENDE MATERIALKENNZEICHUNG / SYMBOLE ENTWURFSPLANUNG
 Legende Materialien

- Stahlbeton
- Beton, unbesch.
- Mauwerk
- STB Fertigputz
- Trockenbauwand
- Neubau im Bestand
- Abbruch im Bestand
- Bestand
- Brandwand
- Feuerbeständig (F90)
- Feuerhemmend (F30)
- Lichte Türbreite (mind.)
- Lichte Türhöhe (mind.)

INDEX	DATUM	ÄNDERUNG	GEZEICHNET	GEPRÜFT

PROJEKT-NR.	PLANPHASE	PLAN-NR.	DATUM
611	Grundriss Erdgeschoss	010	17.04.2024

GME
 Gebäudemanagement
 Stadt Erlangen

Erweiterung der Michael-Poeschke-Schule
 Liegnitzer Straße 22
 91058 Erlangen

Planer: **HARTMANN + HELM**
 Planungsgesellschaft mbH
 Schillerstraße 9a | 99423 Weimar
 Tel. 03643 / 24 75-0 | info@hrtg.de

Amt für Gebäudemanagement
 Schulstraße 40
 91052 Erlangen

Planname: **Grundriss Erdgeschoss**

Maßstab: **M 1:100**

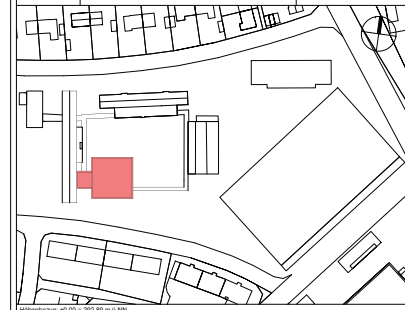

Plan-Nr.: **GS_GREG_3_3_010_-**

Zeichner	Gepr. v.	Datum
		17.04.2024

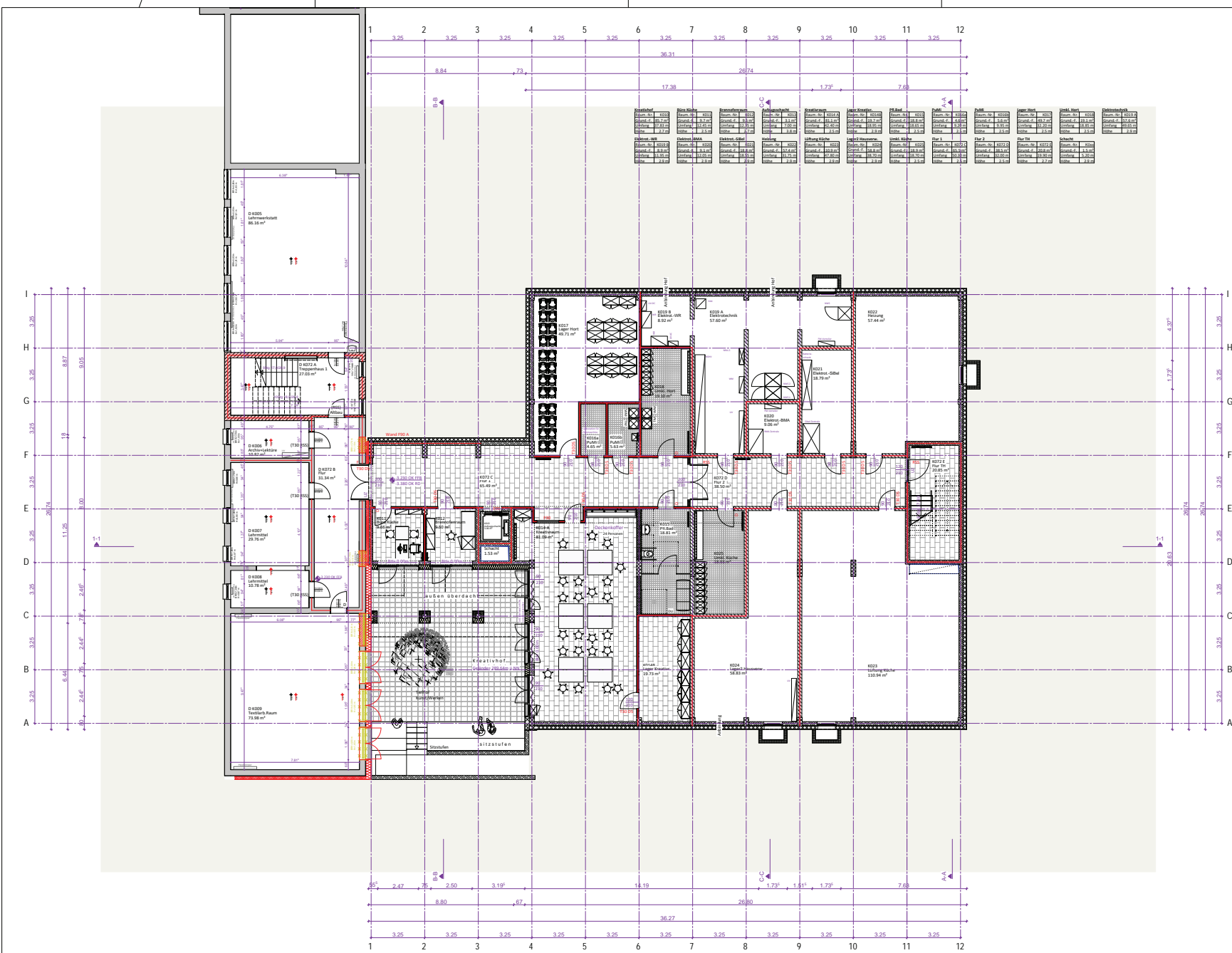

LEGENDE MATERIALKENNZEICHNUNG / SYMBOLE ENTWURFSPLANUNG
 Legende Materialien

- Stahlbeton
- Beton, unbewehrt
- Mauerwerk
- STB Fertigbau
- Trockenbauwand
- Neubau im Bestand
- Abbruch im Bestand
- Bestand
- Brandwand
- 100 Lichts Torbreite (mind.)
- 210 Lichts Türhöhe (mind.)
- Feuerbeständig (F30)
- Feuerhemmend (F30)

INDEX	DATUM	ÄNDERUNG	GEZEICHNET	GEPRÜFT

PROJEKT-NR.	611	PLANNHALT	Grundriss Untergeschoss	PLAN-NR.	014	DATUM	17.04.2024	
GME Gebäudemanagement Stadt Erlangen								
Bauvorhaben	Erweiterung der Michael-Poeschke-Schule Liegnitzer Straße 22 91058 Erlangen							
Planer	HARTMANN + HELM Planungsgesellschaft mbH Schillerstraße 9a 99423 Weimar Tel. 03643 / 24 75-0 info@hrtppg.de					Unterschrift 		
Bauherr	Amt für Gebäudemanagement Schulstraße 40 91052 Erlangen					Unterschrift 		
Planformat	Grundriss Untergeschoss					Maßstab M 1:100		
Plan-Namen	GS_GRUG_3_3_014_-						Name Datum 17.04.2024	

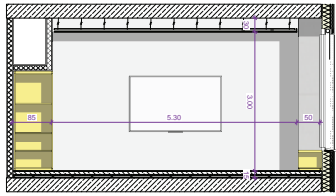

Wand 01

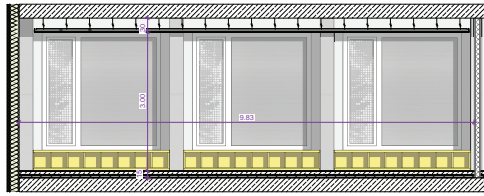

Wand 02

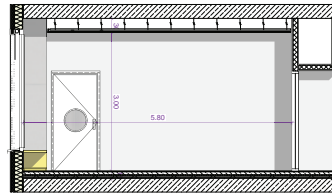

Wand 03

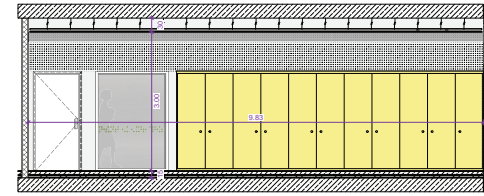

Wand 04



Farb- und Materialauswahl
Konzept 1

- Stützen/Wand: Sichtbeton (tlw. FT)
Farbton: betongrau
- Fenster: Holz - Aluminium Fenster
Farbton: weiß (innen), Fass-farben (außen)
- Wand: Trockenbau, tlw. mit Akustikfunktion
Farbton: weiß
- Unterdecken: Trockenbau mit Akustikfunktion, gelocht
Farbton: weiß
- Fußboden Flur+Raum: Linoleum uni., Fliesen
Farbton: blaugrün/schilfgrün
- Möbel, fest eingebaut: Holzwerkstoff HPL beschichtet
Farbton: sandgelb, lachsrot, schilfgrün
- Möbel, lose: Holzwerkstoff HPL beschichtet
Farbton: weiß, tlw. orange, grün, gelb
- Verdunklung (innen): Textiler Vorhang (optional)
Farbton: weiß
- Verschattung (außen): Markise
Farbton: sandgelb

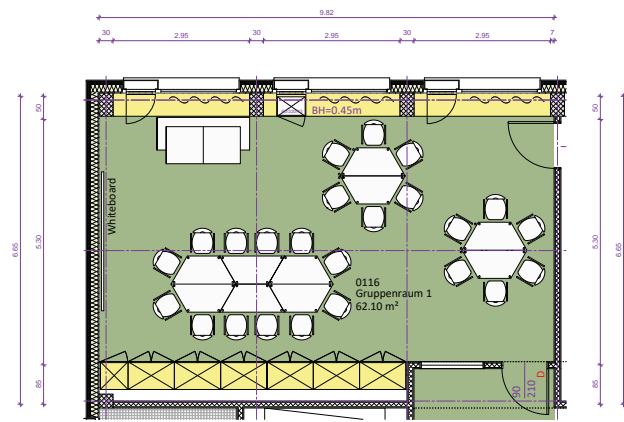

Grundriss 1.OG Gruppenraum 1

Farb- und Materialauswahl
Konzept 2

- Stützen/Wand: Sichtbeton (tlw. Fertigteile)
Farbton: betongrau
- Fenster: Holz - Aluminium Fenster
Farbton: Fichte natur (innen), Fass-farben (außen)
- Wand: Trockenbau
Farbton: Fichte natur
- Unterdecken: Trockenbau mit Akustikfunktion, linear
Farbton: Fichte natur
- Fußboden Flur+Raum: Linoleum uni., Fliesen
Farbton: blaugrün/schilfgrün
- Möbel, fest eingebaut: Holzwerkstoff HPL beschichtet
Farbton: Fichte natur
- Möbel, lose: Holzwerkstoff HPL beschichtet
Farbton: sandgelb, lachsrot, schilfgrün
- Möbel, lose: Holzwerkstoff HPL beschichtet
Farbton: lichtgrau
- Verdunklung (innen): Textiler Vorhang (optional)
Farbton: beige
- Verschattung (außen): Markise
Farbton: sandgelb

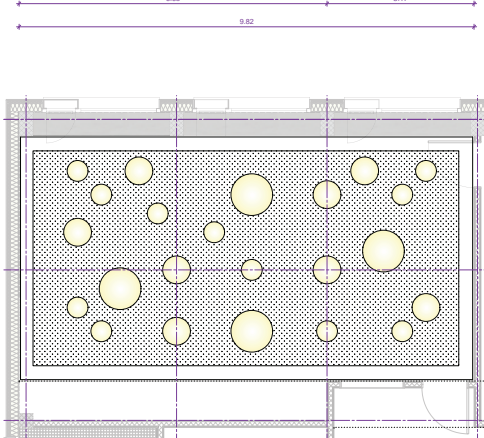

Deckenspiegel 1.OG Gruppenraum 1



Referenz Ausstattung WC-Bereich



Referenz Garderobe

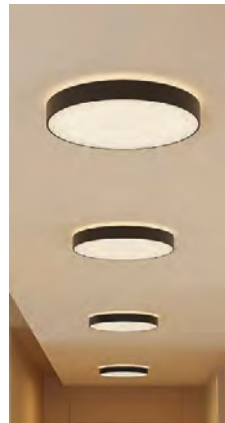

Referenz Beleuchtung



Referenz Innenhof

INDEX	DATUM	ÄNDERUNG	GEZEICHNET	GEPRÜFT

PROJEKT-NR.	PLANHAFT	PLAN-NR.	DATUM
611	Detail 02 Gestaltungskonzept	042	15.04.2024

GME
Gebäudemanagement
Stadt Erlangen

Bauvorhaben: Erweiterung der Michael-Poeschke-Schule
Liegertzer Straße 22
91058 Erlangen

Planer: HARTMANN + HELM
Planungsgesellschaft mbH
Schillerstraße 9a | 99423 Weimar
Tel. 03643 / 24 75-0 | info@h+hpj.de

Bauherr: Amt für Gebäudemanagement
Schulstraße 40
91052 Erlangen

Planenart: Detail 02 Gestaltungskonzept
Maßstab: M 1:50

Höhenbezug: 40.00 + 202.80 m ü. NN

Plan-Nr.: GS_D02_3_3_042_-

Stempel	Datum

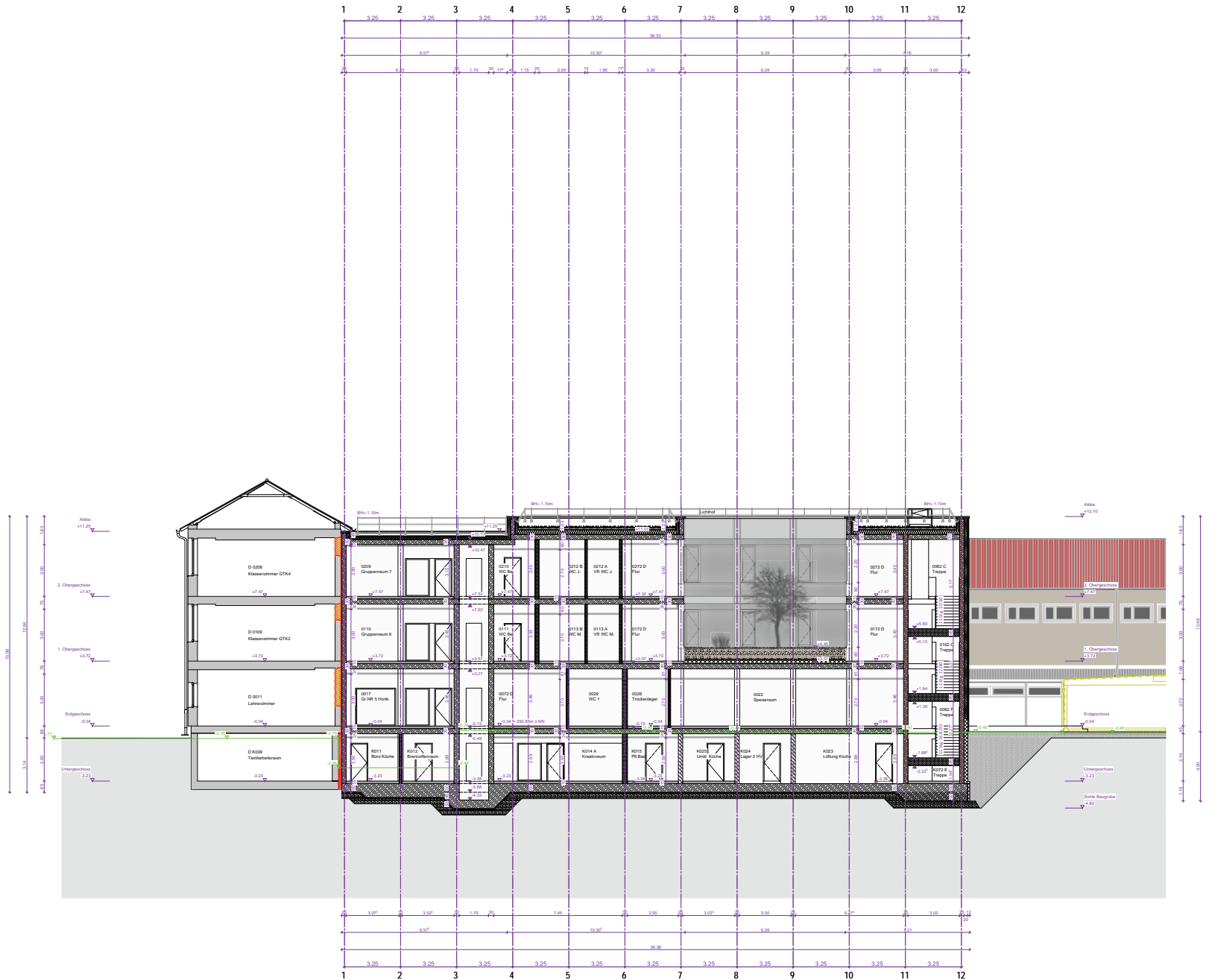

LEGENDE MATERIALKENNZEICHNUNG / SYMBOLE ENTWURFSPLANUNG

Legende Materialien

	Stahlbeton		Feuerbeständig (FF30)
	Beton, unbewehrt		Feuerhemmend (FF30)
	Mauwerk		
	STB Fertigteil		
	Trockenbauwand		
	Neubau im Bestand		
	Abbruch im Bestand		
	Bestand		
	Brandwand		100 Licht-Türbreite (mind.)
			210 Licht-Türhöhe (mind.)

INDEX / DATUM	ÄNDERUNG	GEZEICHNET	GEPRÜFT

PROJEKT-NR. 611	PLANNUMMER Schnitt 1-1	PLAN-NR. 021	DATUM 17.04.2024
 GME Gebäudemanagement Stadt Erlangen			
Bauherr Erweiterung der Michael-Poeschke-Schule Liegertzer Straße 22 91058 Erlangen	Planer HARTMANN + HELM Planungsgesellschaft mbH Schillerstraße 9a 99423 Weimar Tel. 03643 / 24 75-0 info@hrtg.de		Unterschrift
Bauherr Amt für Gebäudemanagement Schulstraße 40 91052 Erlangen	Planer Schnitt 1-1		Unterschrift
Planmaß Schnitt 1-1	Maßstab M 1:100		
Höhenbezug: 40.00 + 202.89 m ü. NN Plan-Nr.: GS_SN1_3_3_021_- Name: _____ Datum: 17.04.2024 Gez.: 20h Gepr.: _____ Gepr.: _____			

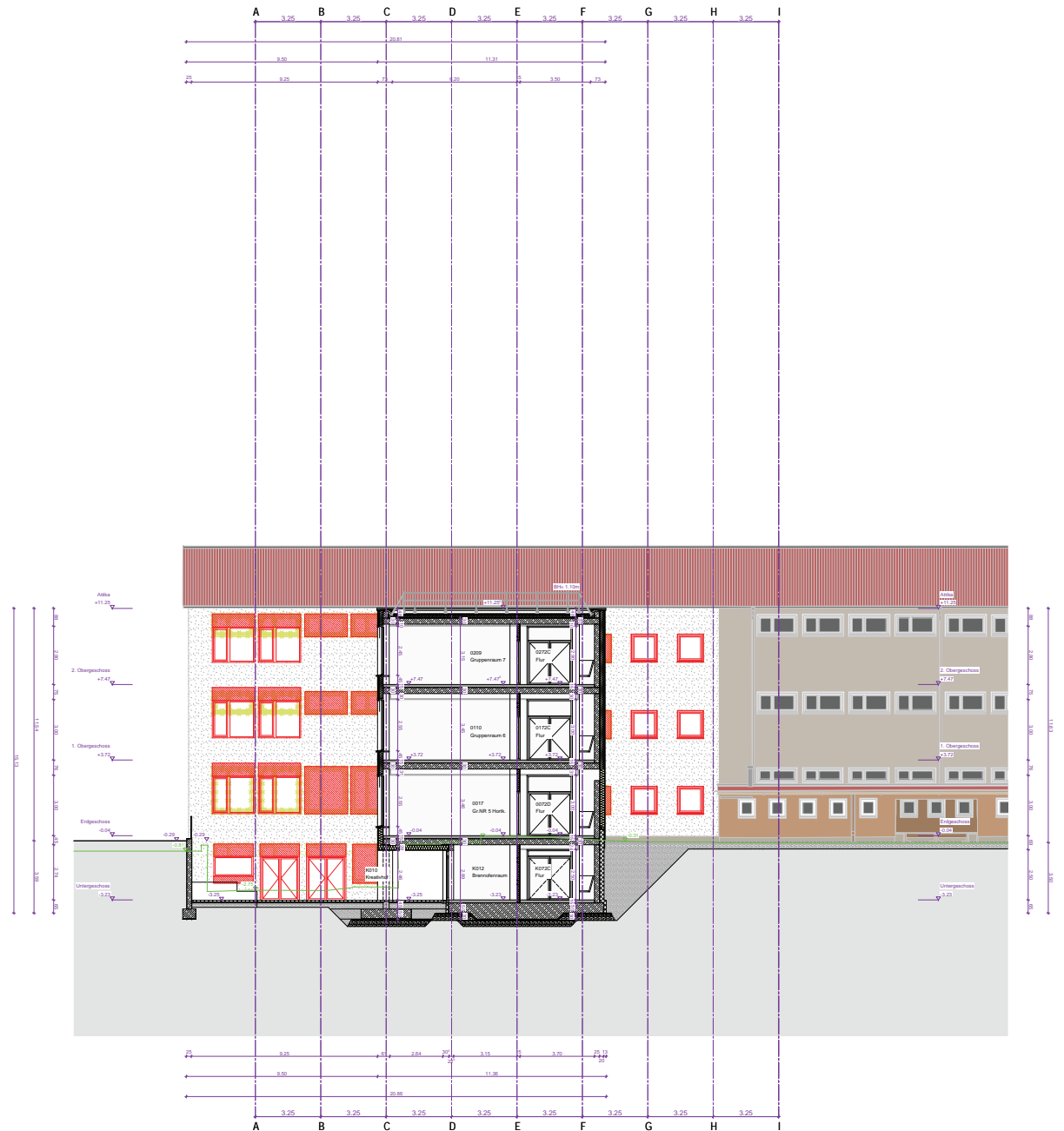

LEGENDE MATERIALKENNZEICHNUNG / SYMBOLE ENTWURFSPLANUNG

Legende Materialien

	Stahlbeton		Feuerbeständig (F90)
	Beton, unbeschichtet		Feuerbeständig (F30)
	Mauerwerk		
	STB Fertigteil		
	Trockenbauwand		
	Neubau im Bestand		
	Abbruch im Bestand		
	Bestand		
	Brandwand		100 Lichts Türbreite (mind.)
			210 Lichts Türhöhe (mind.)

INDEX / DATUM	ÄNDERUNG	GEZEICHNET	GEPRÜFT

PROJEKT-NR. 611	PLANHAFT Schnitt B-B	PLAN-NR. 023	DATUM 17.04.2024
 GME Gebäudemanagement Stadt Erlangen			
Bauvorhaben	Erweiterung der Michael-Poeschke-Schule Liegertzer Straße 22 91058 Erlangen		
Planer	HÄRTMANN + HELM Planungsgesellschaft mbH Schillersstraße 9a 99423 Weimar Tel. 03643 / 24 75-0 info@hrtg.de	Unterschrift	
Bauherr	Amt für Gebäudemanagement Schulstraße 40 91052 Erlangen	Unterschrift	
Planinhalt	Schnitt B-B	Maßstab	M 1:100
Höhenbezug: 40.00 + 252.89 m ü. NN			
Plan-Name	GS_SNB_3_3_023_-	Name	Übersicht
		Gez.	25.04.
		Gepr.	17.04.2024
		Gepr.	

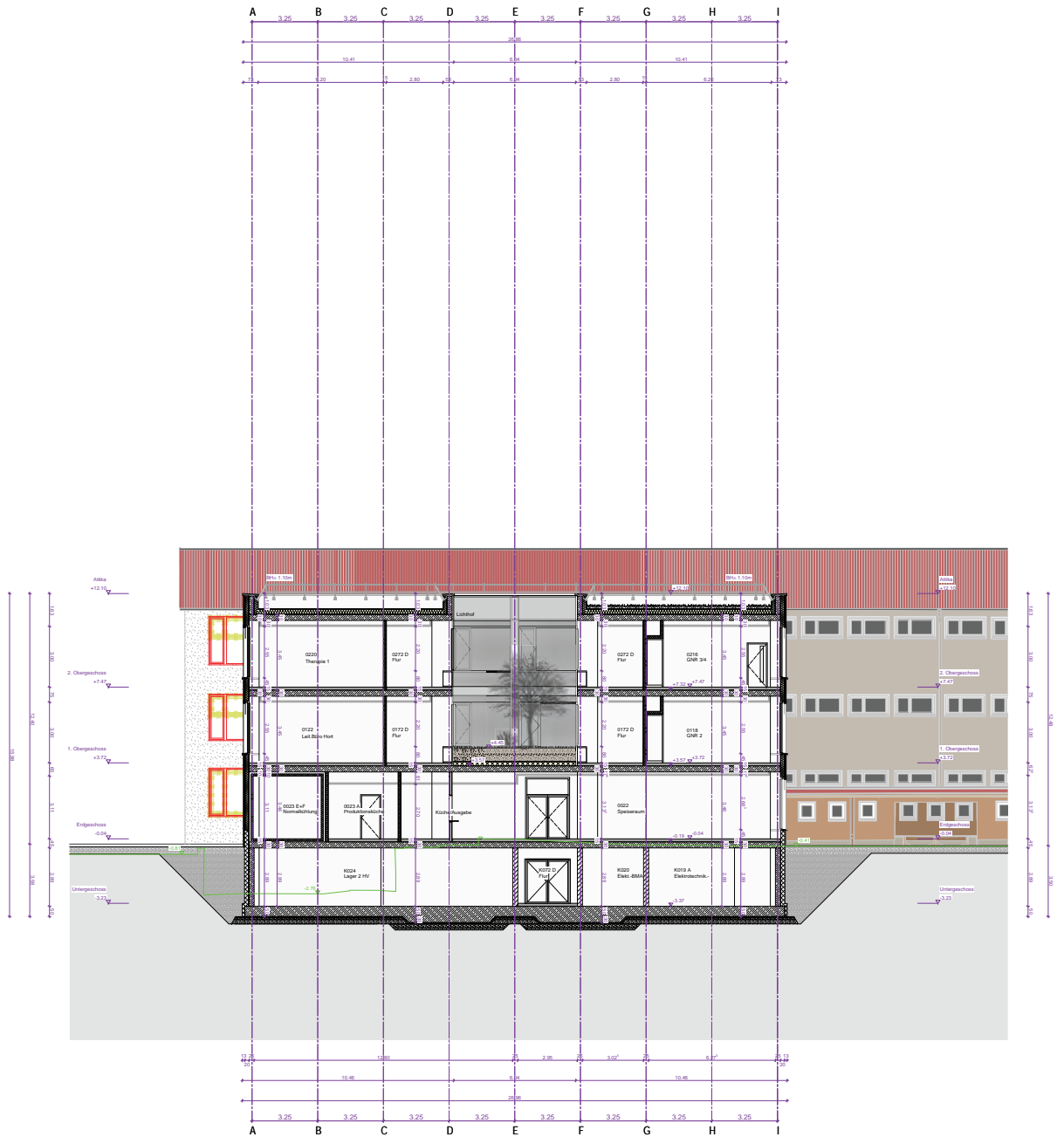

LEGENDE MATERIALKENNZEICHNUNG / SYMBOLE ENTWURFSPLANUNG

Legende Materialien

	Stahlbeton		Feuerbeständig (FF30)
	Beton, unadorniert		Feuerhemmend (FF30)
	Mauerwerk		
	STB Fertigteil		
	Trockenbauwand		
	Neubau im Bestand		
	Abbruch im Bestand		
	Bestand		
	Brandwand		100 Lichte Türbreite (mind.)
			210 Lichte Türhöhe (mind.)

INDEX / DATUM	ÄNDERUNG	GEZEICHNET	GEPRÜFT

PROJEKT-NR. 611	PLANHAFT Schnitt C-C	PLAN-NR. 024	DATUM 17.04.2024
GME Gebäudemanagement Stadt Erlangen			
Bauvorhaben	Erweiterung der Michael-Poeschke-Schule Liegner Straße 22 91058 Erlangen		Unterschrift
Planer	HARTMANN + HELM Planungsgesellschaft mbH Schillerstraße 9a 99423 Weimar Tel. 03643 / 24 75-0 info@hrtg.de		Unterschrift
Bauherr	Amt für Gebäudemanagement Schulstraße 40 91052 Erlangen		Unterschrift
Planinhalt	Schnitt C-C		Maßstab M 1:100
Höhenbezug: 40.00 + 252.89 m ü. NN			
Plan-Name	GS_SNC_3_3_024_-	Name	Übersicht
		Dat.	20h
		Dat.	17.04.2024
		Gepr.	



LEGENDE MATERIALKENNZEICHNUNG / SYMBOLE ENTWURFSPLANUNG

Legende Materialien

	Stahlbeton		Feuerbeständig (FF30)
	Beton, unbewehrt		Feuerhemmend (FF30)
	Mauerwerk		
	STB Fertigteil		
	Trockenbauwand		
	Neubau im Bestand		
	Abbruch im Bestand		
	Bestand		
	Brandwand		
	100 Lichta Türhöhe (mind.)		
	210 Lichta Türhöhe (mind.)		

INDEX / DATUM	ÄNDERUNG	GEZEICHNET	GEPRÜFT

PROJEKT-NR.	PLAN-NR.	PLAN-NR.	DATUM
611	Ansicht Nord - Schulhof	030	17.04.2024

GME Gebäudemanagement Stadt Erlangen

Bauvorhaben: Erweiterung der Michael-Poeschke-Schule
Liegertzer Straße 22
91058 Erlangen

Planer: HARTMANN + HELM
Planungsgesellschaft mbH
Schillersstraße 9a | 99423 Weimar
Tel. 03643 / 24 75-0 | info@hrtg.de

Bauherr: Amt für Gebäudemanagement
Schulstraße 40
91052 Erlangen

Planname: Ansicht Nord - Schulhof

Maßstab: M 1:100

Höhenbezug: 40.00 + 202.80 m ü. NN

Plan-Nr.: GS_ANN_3_3_030_-

Zeichner		Gepr.:	
Datum:	20h	Gepr.:	17.04.2024

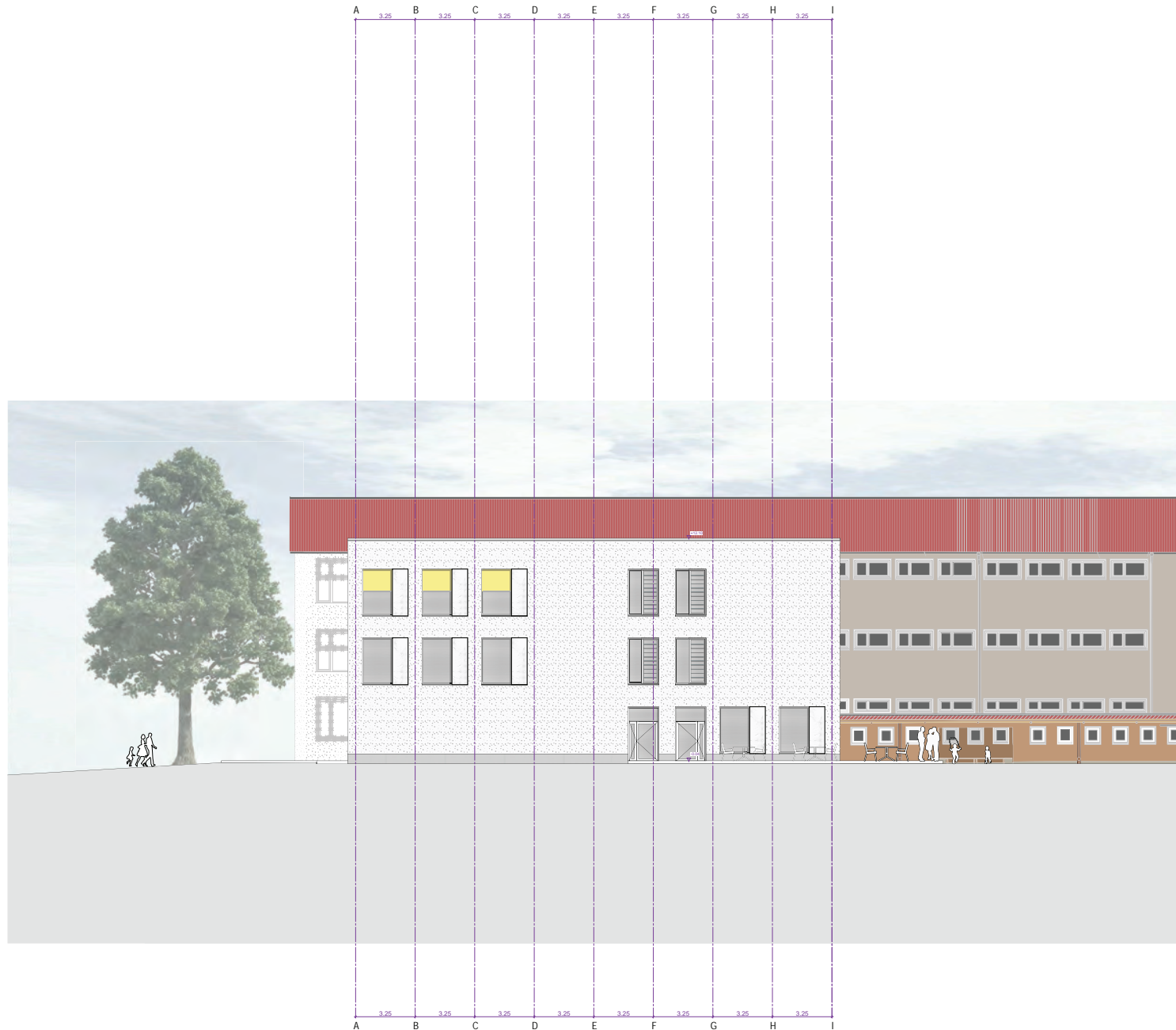

LEGENDE MATERIALKENNZEICHNUNG / SYMBOLE ENTWURFSPLANUNG
 Legende Materialien

	Stahlbeton		Feuerbeständig (F30)
	Beton, unbeschützt		Feuerhemmend (F30)
	Mauerwerk		
	STB Fertigteil		
	Trockenbauwand		
	Neubau im Bestand		
	Abbruch im Bestand		
	Bestand		
	Brandwand		Lichte Türbreite (mind.)
			Lichte Türhöhe (mind.)

INDEX / DATUM	ÄNDERUNG	GEZEICHNET	GEPRÜFT

PROJEKT-NR. 611	PLANINHALT Ansicht Ost - Wäldchen	PLAN-NR. 031	DATUM 17.04.2024
GME Gebäudemanagement Stadt Erlangen			
Bauvorhaben	Erweiterung der Michael-Poeschke-Schule Liegertzer Straße 22 91058 Erlangen		
Planer	HARTMANN + HELM Planungsgesellschaft mbH Schillersstraße 9a 99423 Weimar Tel. 03643 / 24 75-0 info@h+g.de	Unterschrift	
Bauherr	Amt für Gebäudemanagement Schulstraße 40 91052 Erlangen	Unterschrift	
Planenart	Ansicht Ost - Wäldchen	Maßstab	M 1:100
Höhebezug: 40.00 + 202.80 m ü. NN			
Plan-Nr.	GS_ANO_3_3_031_-	Name	Übersicht
Gez.	20h	Datum	17.04.2024
Gepr.			



LEGENDE MATERIALKENNZEICHNUNG / SYMBOLE ENTWURFSPLANUNG

Legende Materialien

	Stabstein		Feuerbeständig (F90)
	Stabstein unbeschichtet		Feuerhormond (F30)
	Mauerwerk		
	STB Fertigputz		
	Trockenbauwand		
	Neubau im Bestand		
	Abbruch im Bestand		
	Bestand		
	Brandwand		
	100 Lichte Torbreite (mind.)		
	210 Lichte Türhöhe (mind.)		

INDEX / DATUM	ÄNDERUNG	GEZEICHNET	GEPRÜFT

PROJEKT-NR.	PLANINHALT	PLAN-NR.	DATUM
611	Ansicht Süd - Ratiborer Straße	032	17.04.2024

GME Gebäudemanagement Stadt Erlangen

Bauvorhaben: Erweiterung der Michael-Poeschke-Schule
Liegertzer Straße 22
91058 Erlangen

Planer: HARTMANN + HELM
Planungsgesellschaft mbH
Schillerstraße 9a | 99423 Weimar
Tel. 03643 / 24 75-0 | info@hepg.de

Bauherr: Amt für Gebäudemanagement
Schulstraße 40
91052 Erlangen

Planname: Ansicht Süd - Ratiborer Straße

Maßstab: M 1:100

Höhenbezug: 40.00 + 202.80 m ü. NN

Plan-Name: GS_ANS_3_3_032_-

Zeichner:	20h	17.04.2024
Gepr.:		
Gepr.:		

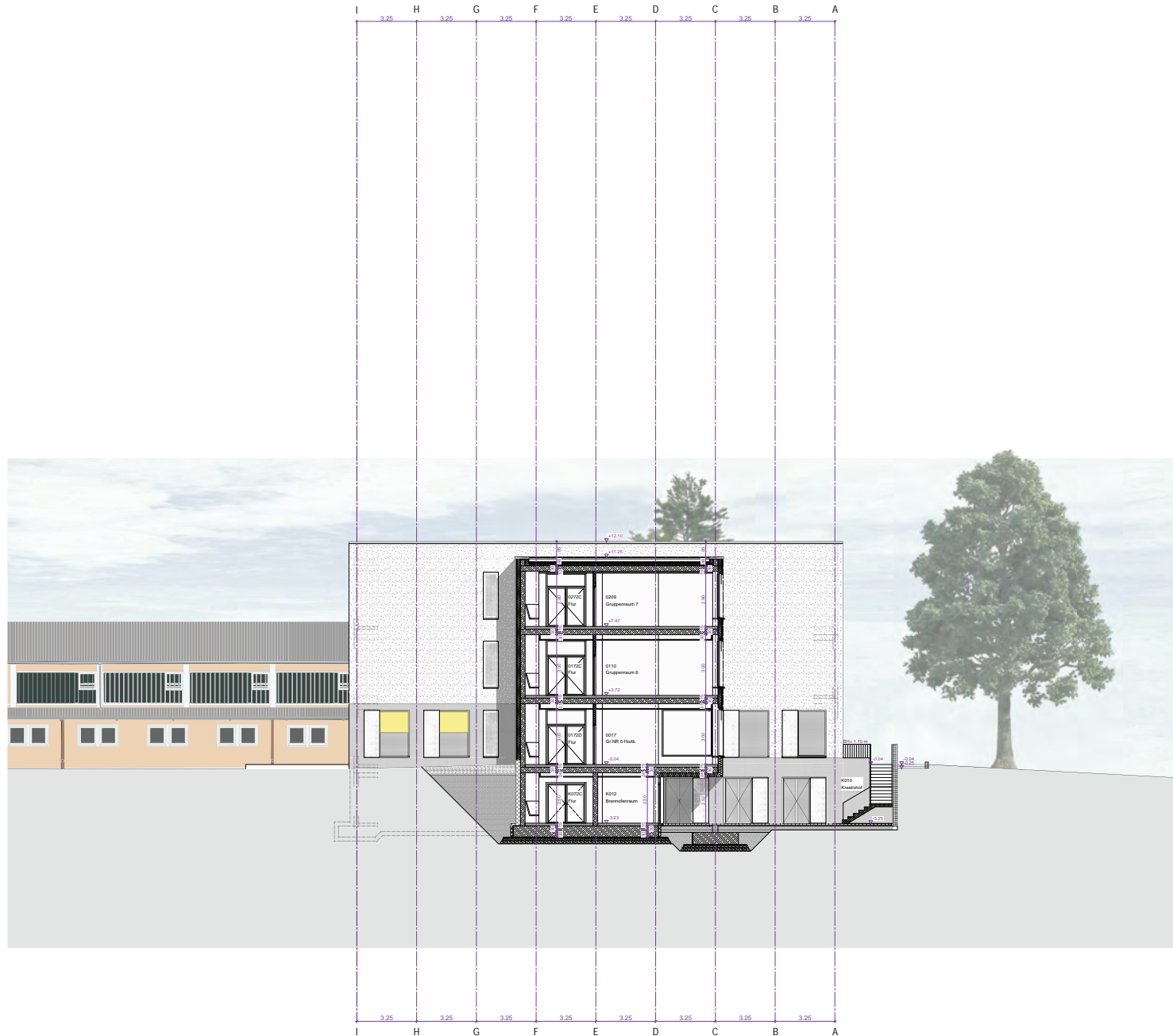

LEGENDE MATERIALKENNZEICHNUNG / SYMBOLE ENTWURFSPLANUNG

Legende Materialien

	Stahlbeton		Feuerbeständig (F30)
	Beton, unbewehrt		Feuerbeständig (F30)
	Mauerwerk		Feuerbeständig (F30)
	STB Fertigteil		
	Trockenbauwand		
	Neubau im Bestand		
	Abbruch im Bestand		
	Bestand		
	Brandwand		
	100 Lichts Torbreite (mind.)		
	210 Lichts Türhöhe (mind.)		

INDEX / DATUM	ÄNDERUNG	GEZEICHNET	GEPRÜFT

PROJEKT-NR. 611	PLANNUMMER Ansicht West - Kreativhof	PLAN-NR. 330	DATUM 17.04.2024
<p>GME Gebäudemanagement Stadt Erlangen</p>			
Bauvorhaben	Erweiterung der Michael-Poeschke-Schule Liegertzer Straße 22 91058 Erlangen		
Planer	HARTMANN + HELM Planungsgesellschaft mbH Schillersstraße 9a 99423 Weimar Tel. 03643 / 24 75-0 info@hrtg.de	Unterschrift	
Bauherr	Amt für Gebäudemanagement Schulstraße 40 91052 Erlangen	Unterschrift	
Planstatus	Ansicht West - Kreativhof	Maßstab	M 1:100
<small>Höhenbezug: 40.00 + 202.80 m ü. NN</small>			
Plan-Name	GS_ANW_3_3_033_-	Name	
		Datum	17.04.2024

