

Grundriss mit Ausstattung

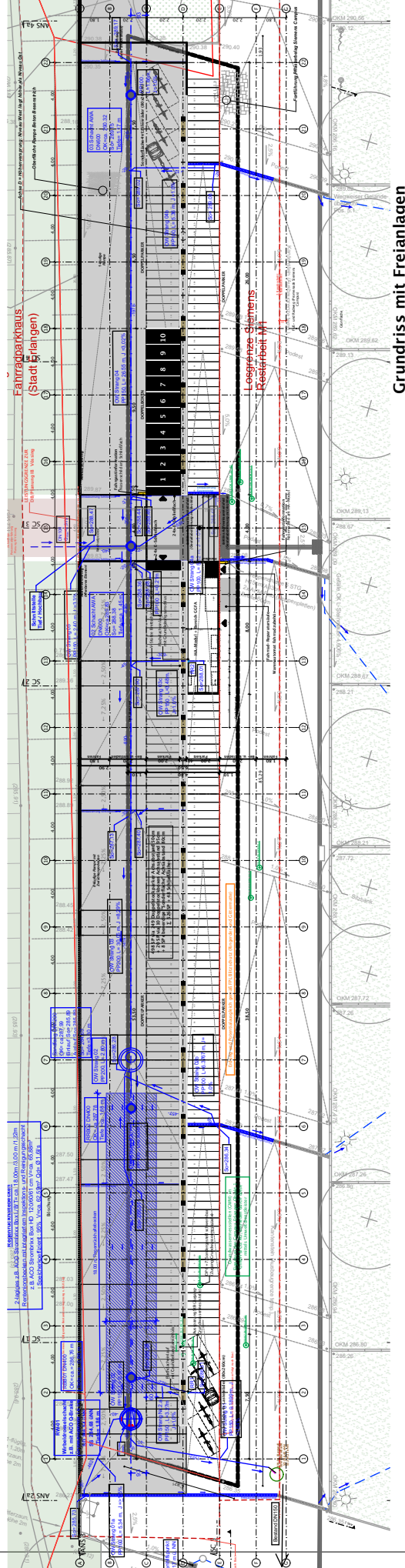

Grundriss mit Freianlagen

BAUVORHABEN:  
**FAHRRADSTATION SIEMENSCAMPUS ERLANGEN**  
 Lage: Stadt Erlangen, Paul-Gossen-Straße Flurstück: 1949 Höhenbezug : ± 0,00 = 286,35 m üNN(DHNN12) = OKFFB Achse 1/E

PLANFORMAT:  
 210x297 A4

LP:  
 Entwurf

PLANINHALT:  
 Grundriss, Ausstattung-A4

PLANNUMMER:  
 A4-A-3-21-0

MASSTAB:  
 1:350

INDEX:  
 0

DATUM:  
 09.09.2022

