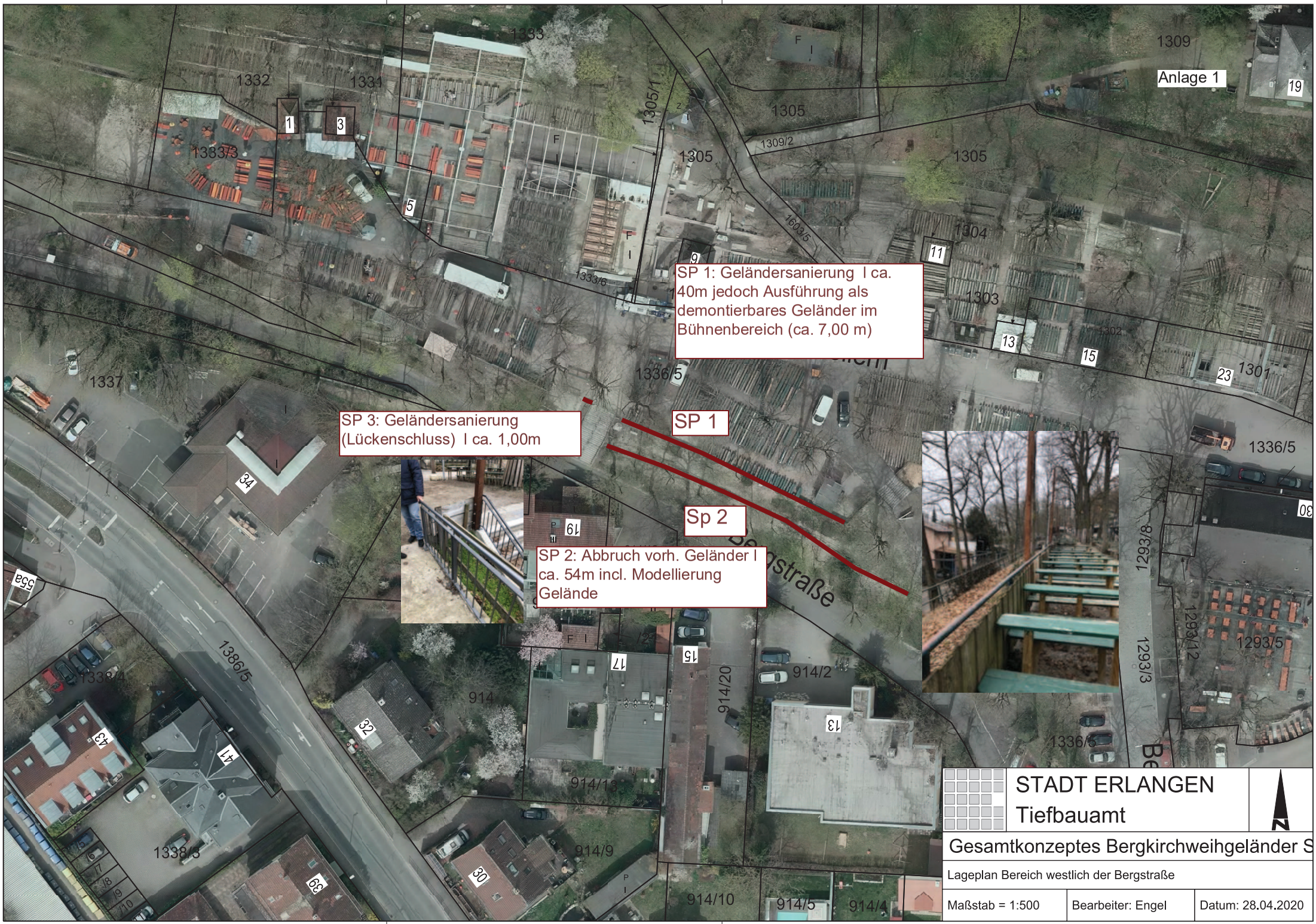
Anlage 1
SP 1: Geländersanierung I ca. 40m jedoch Ausführung als demontierbares Geländer im Bühnenbereich (ca. 7,00 m)
SP 3: Geländersanierung (Lückenschluss) I ca. 1,00m
SP 1
Sp 2
SP 2: Abbruch vorh. Geländer I ca. 54m incl. Modellierung Gelände
Bergstraße
1333
1332
1331
1333/3
1305/1
1305
1309/2
1309
1304
1303
1302
1301
1336/5
1337
1386/5
1338/4
1338/3
914
914/2
914/20
914/13
914/9
914/10
914/5
914/4
1293/8
1293/12
1293/3
1293/5
1333/6
1603/5
STADT ERLANGEN
Tiefbauamt
Gesamtkonzeptes Bergkirchweihgeländer S
Lageplan Bereich westlich der Bergstraße
Maßstab = 1:500
Bearbeiter: Engel
Datum: 28.04.2020