ZSL Erlangen
Zentrum für selbstbestimmtes Leben Behinderter e.V.

Nachhaltigkeit: Herausforderungen & Chancen

Vorstellung eines bedarfsorientierten, individuell nutzbaren und vielfältig anpassungsfähigen Multifunktionsparkhaus

Handlungsfelder der Nachhaltigkeit

An der Zukunft aktiv mitgestalten

Verschiedene Flächen in Erlangen können klimafreundlich und multifunktional genutzt werden:

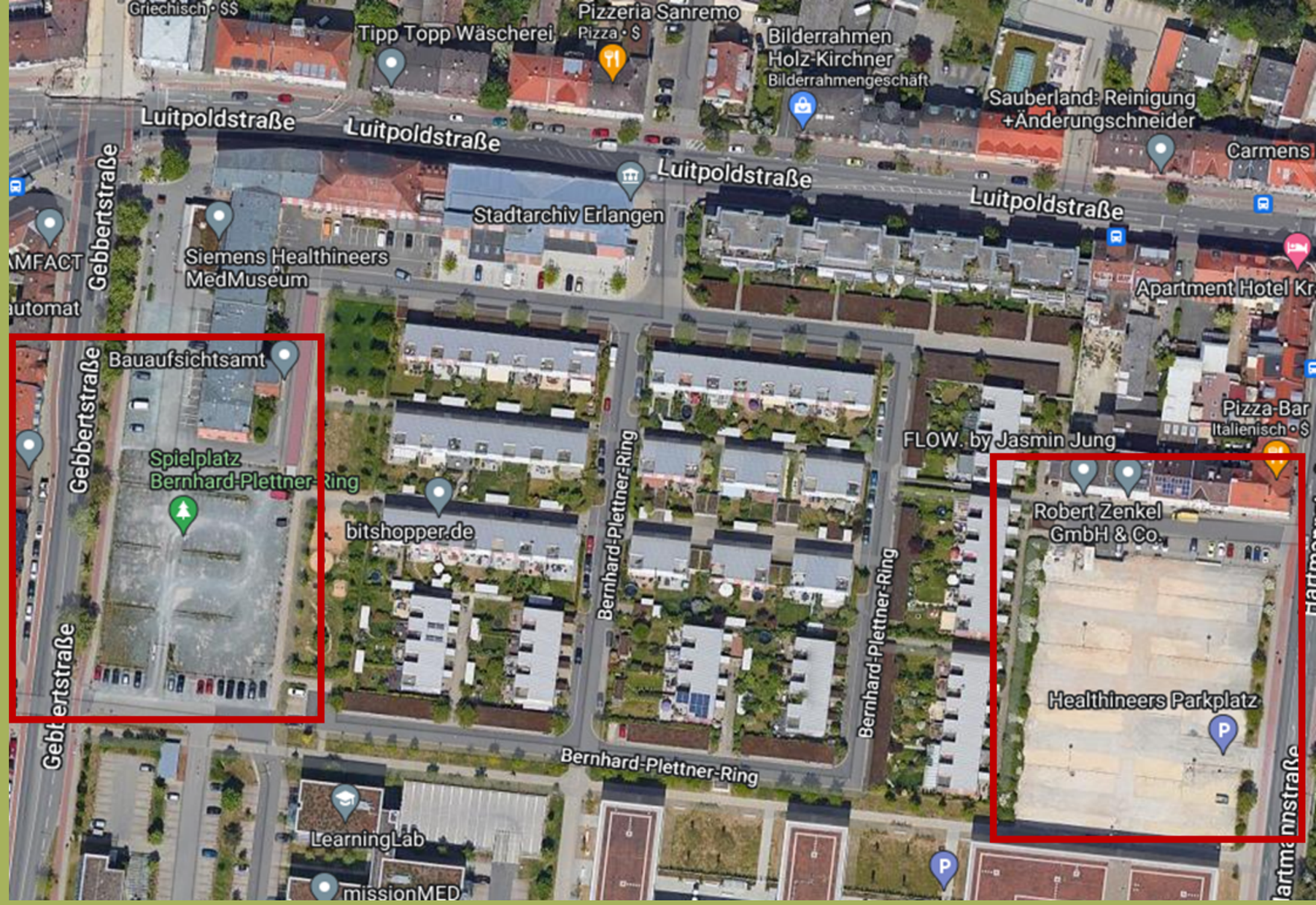

Regnitz
Naturfreundehaus
Naturfreunde Erlangen
Wöhrmühle
Wöhrmühle
73
Boliwood
Indisch · $$
Gerberei
Großparkplatz
Münchener Str.
Großparkplatz Erlangen
Busbahnhof Erlangen
Parkplatz P3
Münchener Str.
Münchener Str.
Friedrich-List-Straße
Röstrommel
Kaffeerösterei Erlangen
Café Margareta
Lily's Asia
Asiatisch
Locanda Erlangen
Pizza & Pasta
Italienisch · $$
Chai Roti
Indisch · $$
Kunstpalais Erlangen
Restaurant Schlotfeger
Steak · $$
dm-drogerie markt
Drogerie
Hauptbahnhof Erlangen
Erlangen
Galileo Bar &
Restaurant Erlangen
Ege Supermarket
Metzgerei
Schloßplatz

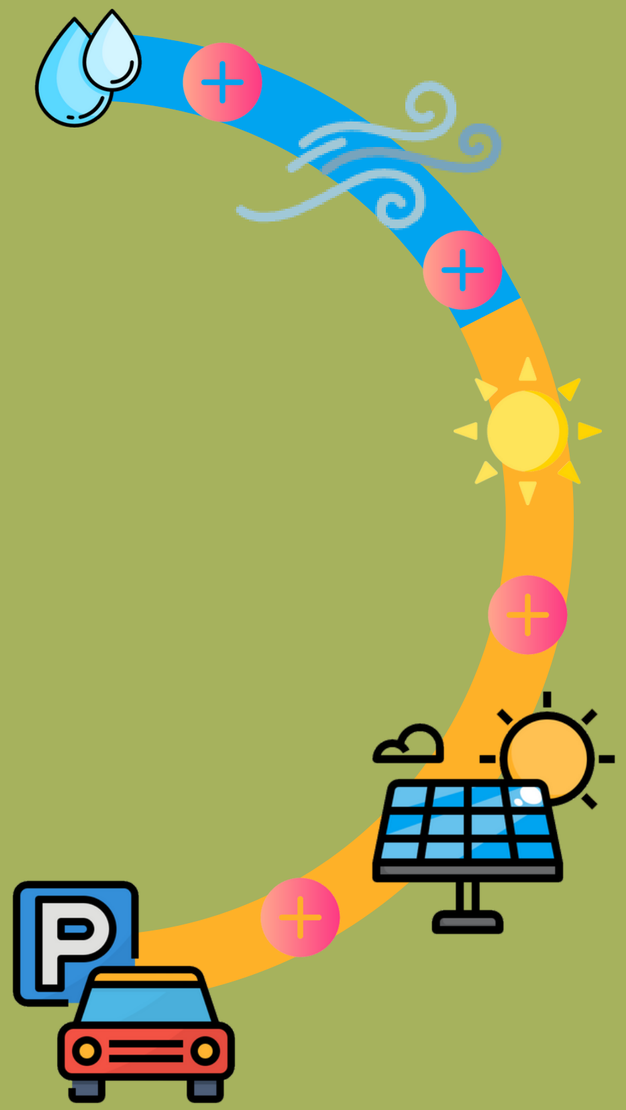

Quality Hotel Erlangen
3.9 (320)
3-Sterne-Hotel
Salziger Spuckn
Kostenloser Parkplatz
Baiersdorfer Strasse
Pendlerparkplatz (P+M)
Gebr. Wieland
Erlanger Schlachthof
Erlanger Nord
Contifleisch GmbH und Unifleisch
Bestattungen Bernhardt eK
PlattformPodcast.com
Jacques' Wein-Depot
Weinhandlung
NewMotion Charging Station
TV 1848 Erlangen - Judo Dojo
Evenord eG | Filiale Erlangen
Baiersdorfer Str.
73

Mulitfunktion heißt "Schwammstadt":

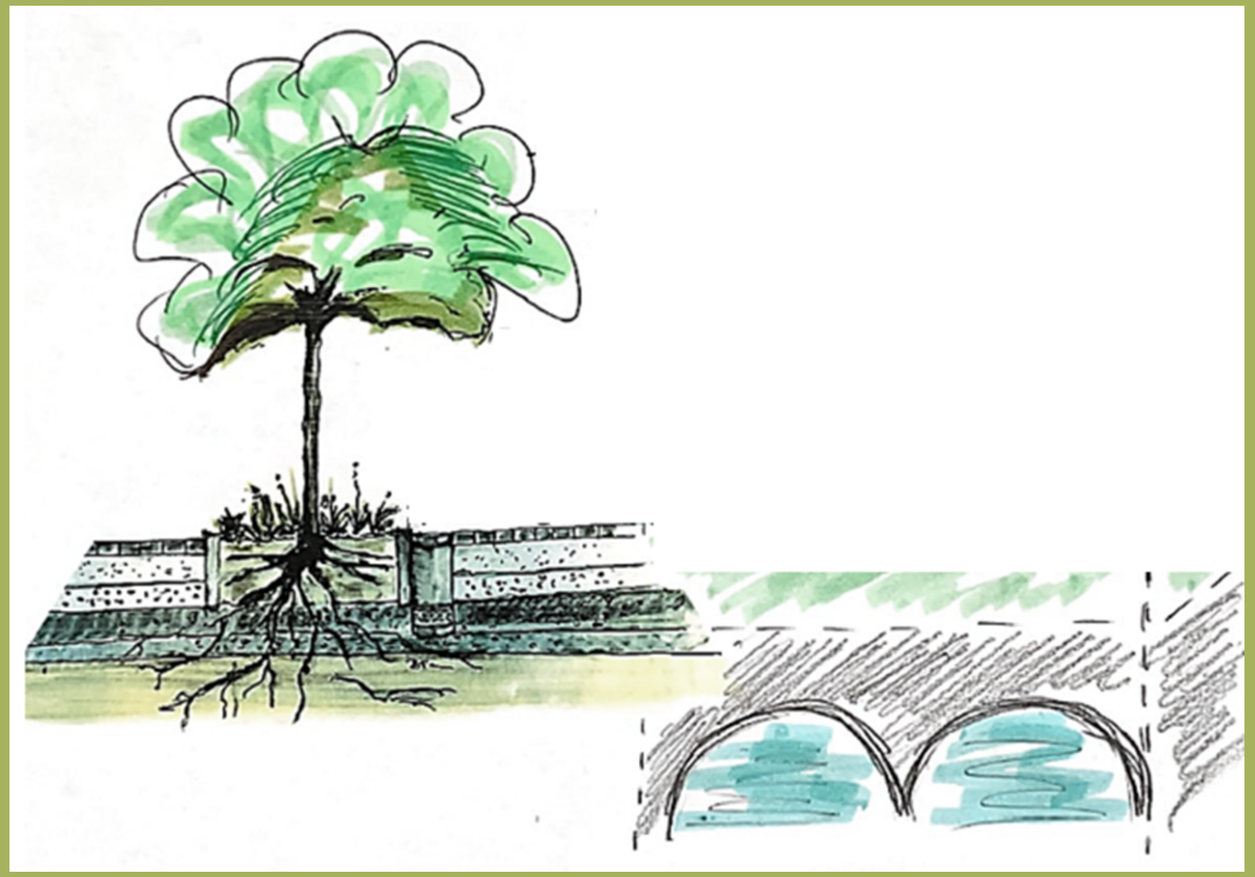

Unterirdische Auffangbecken für Starkregenereignisse

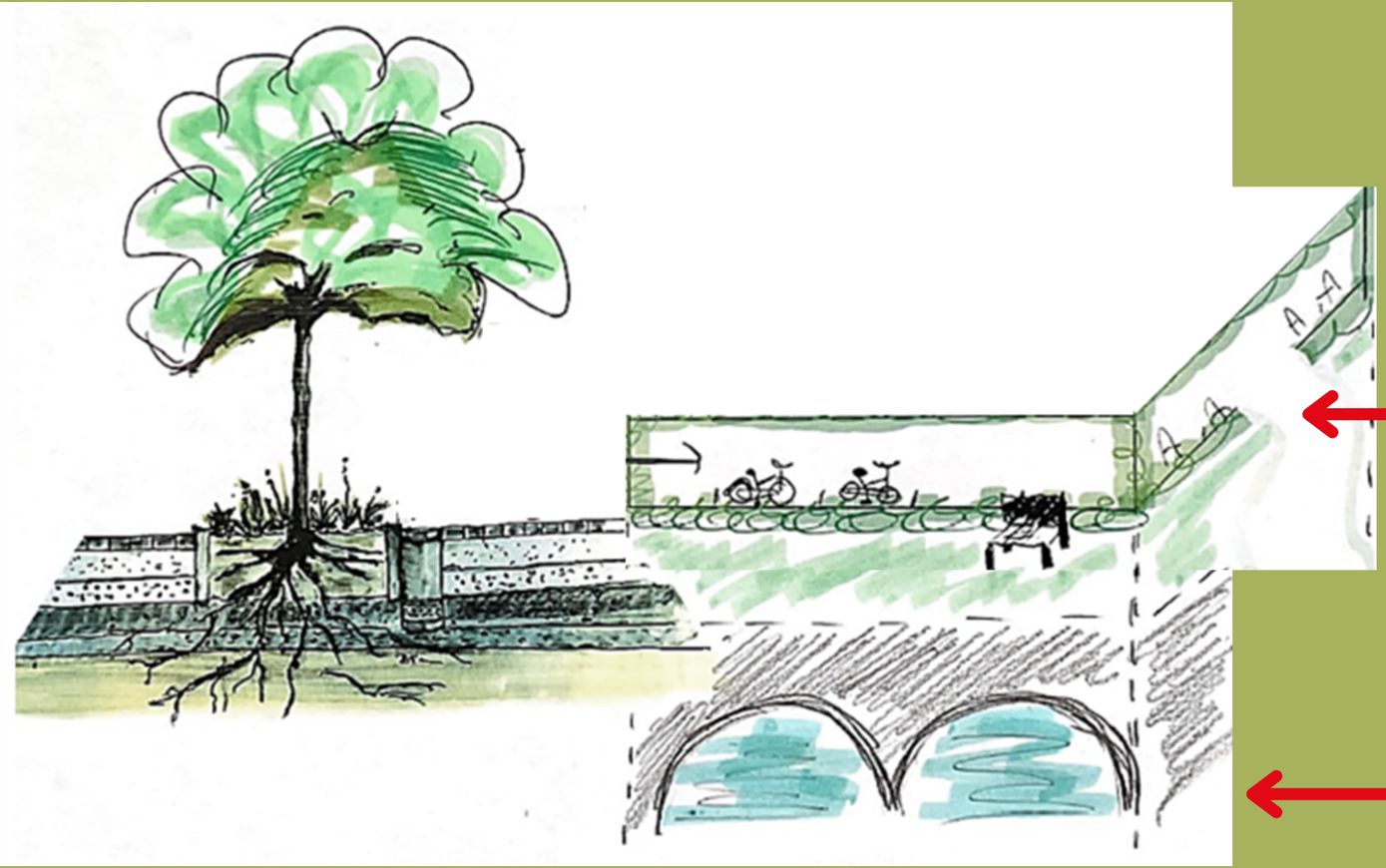

- Parkflächen für Autos und Fahrräder
- Ladestationen für E-Bikes und Elektroautos
- Stellplätze für E-Roller
- Packstation
- Öffentliches und auch barrierefreies WC
- Parkplätze u.a. für Menschen mit Behinderung, Anwohnende, Kurzeitparkende, Pendler
- Durch die Entlastung sind neu entstehende Haltebereich für Lieferdienste, Handwerksunternehmen, Be- und Entladung

- Unterirdische Auffangbecken für Starkregenereignisse

Was passiert mit den Anwohner-parkplätzen?

- Die freien Flächen, ursprünglich Anwohnerparkplätze, werden reduziert und entsiegelt
- Anlieferzone für Be- und Entladung bleibt weiterhin bestehen

Fazit:

- **Attraktivität und Ruhe durch Kurzzeitparkplätze**
- **Entsiegelte Flächen können individuell genutzt werden**

Entsiegelung der Parkplätze

- Umstrukturierung der Parkplätze
- Autoparkplatz wird zum Fahrradparkplatz umfunktioniert mit Pflanzen und Fahrradständern
- Ziel: Gehwege werden barrierefreier und Verbesserung des Klimas
- Zusatz: „Kurzparkzonen“ für zum Beispiel die Post und weitere Paket- und Lieferdienste, Handwerker, Anwohner für Be- und Entladung, Behindertenparkplätze

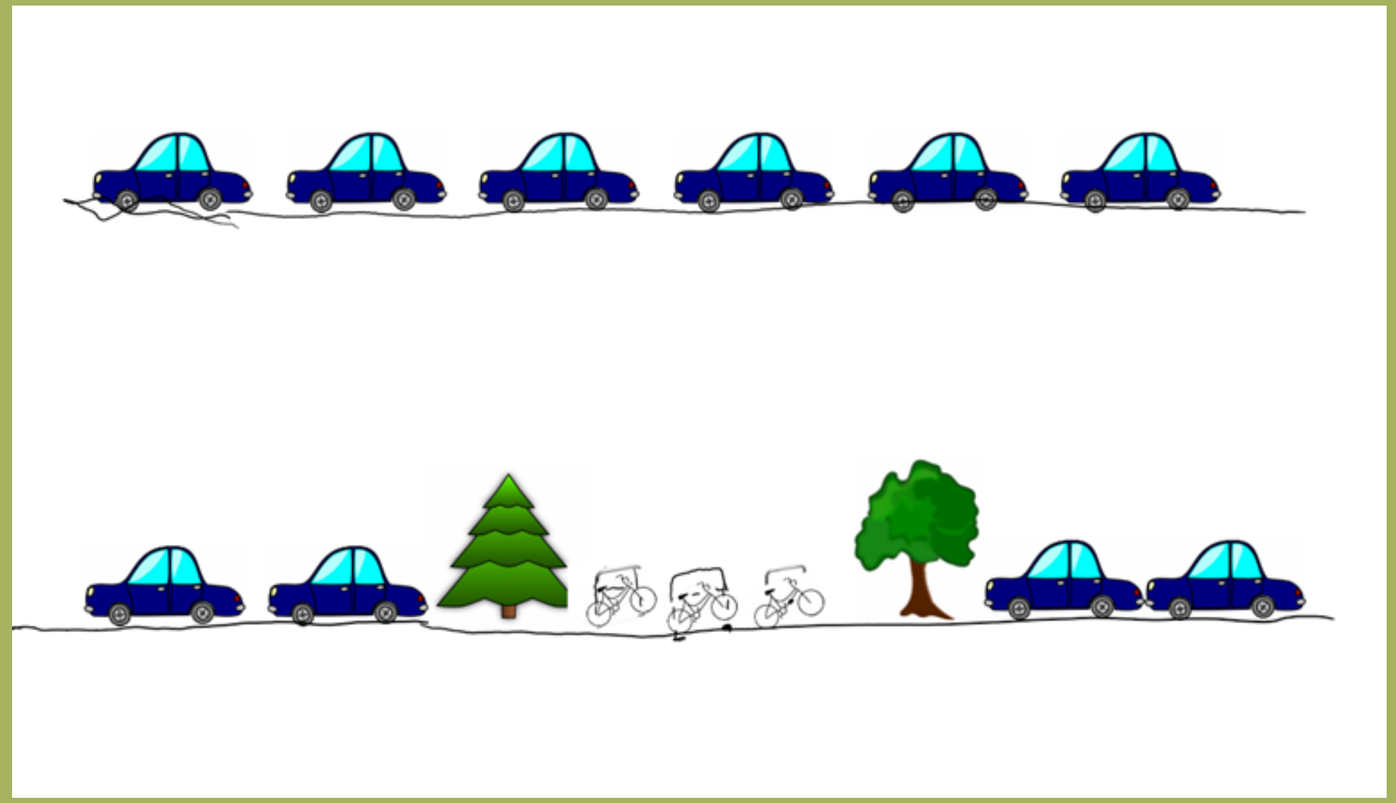

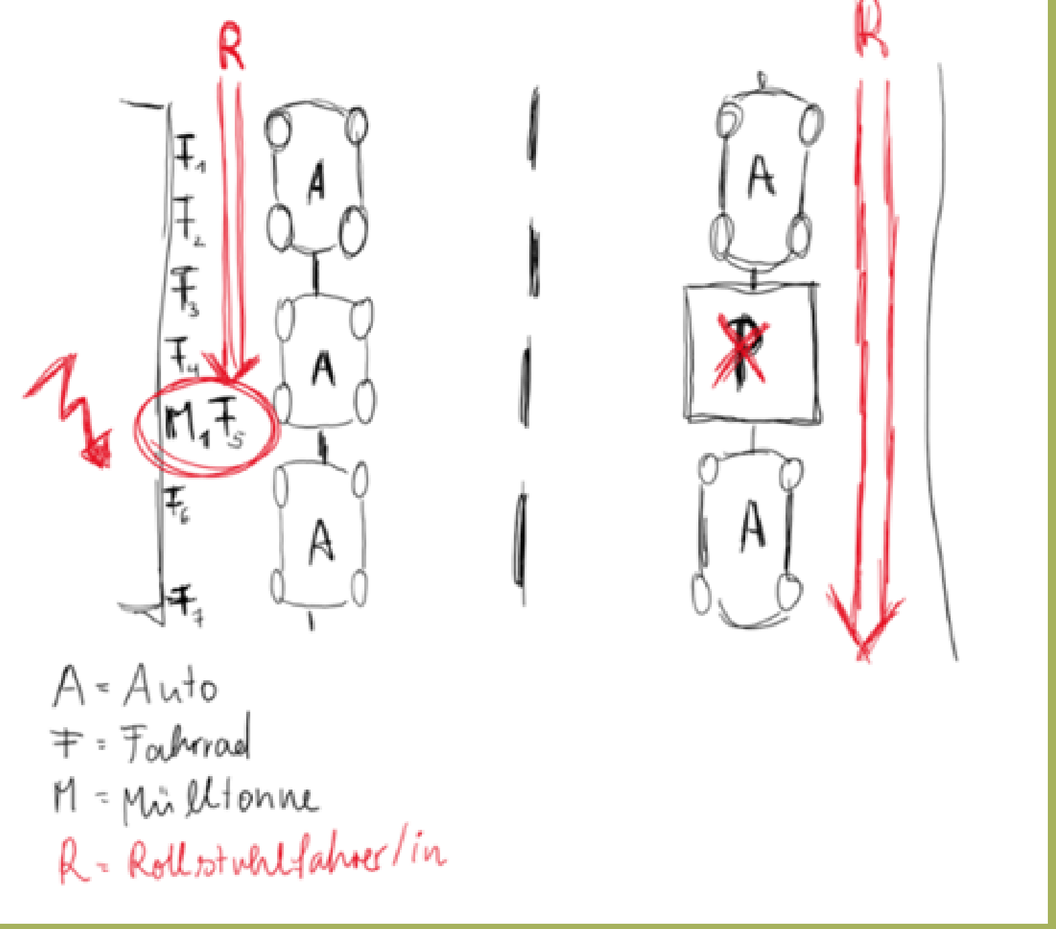

Mehrwert:
Entzerrung und Entschärfung der Konfliktsituation

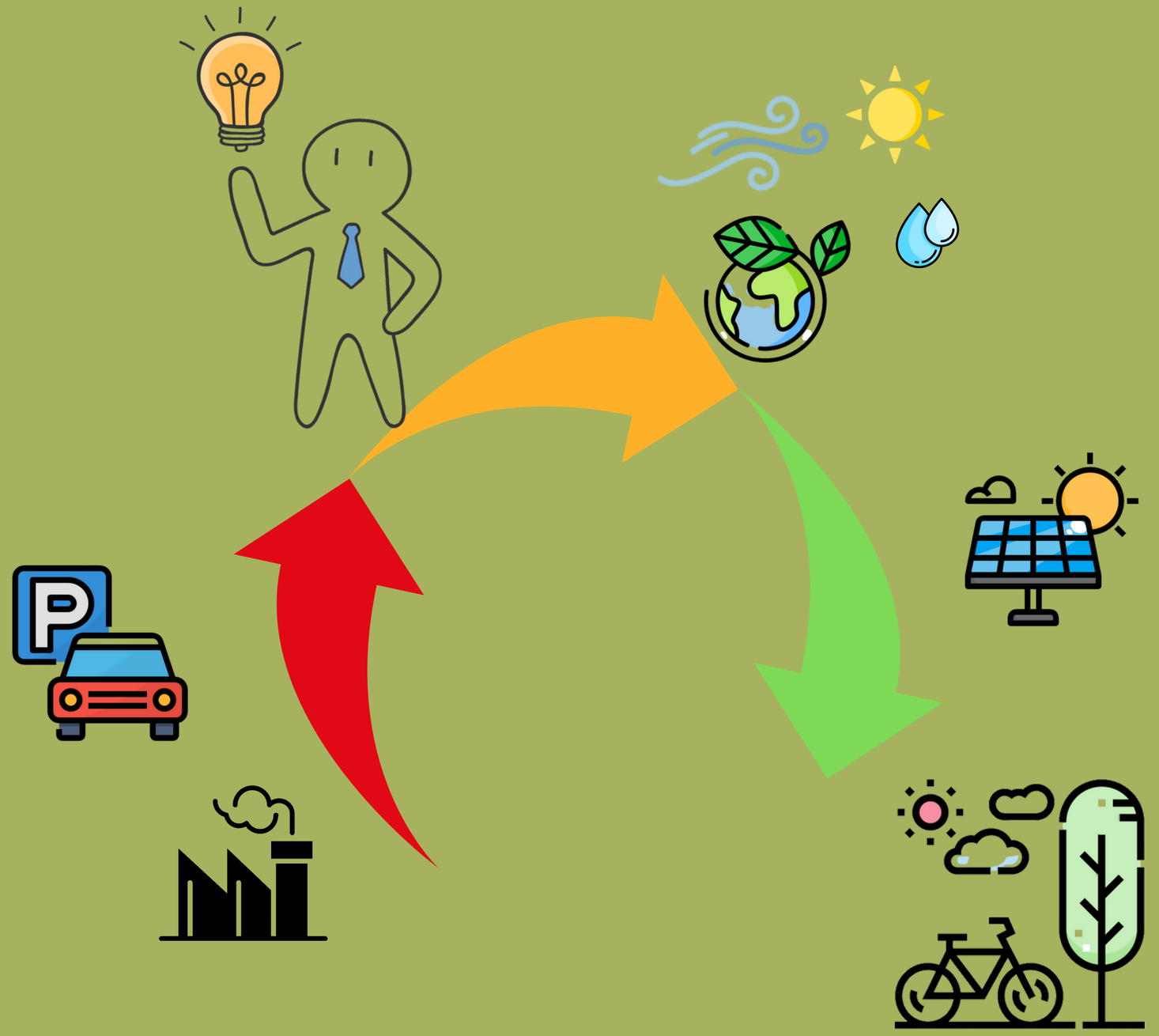

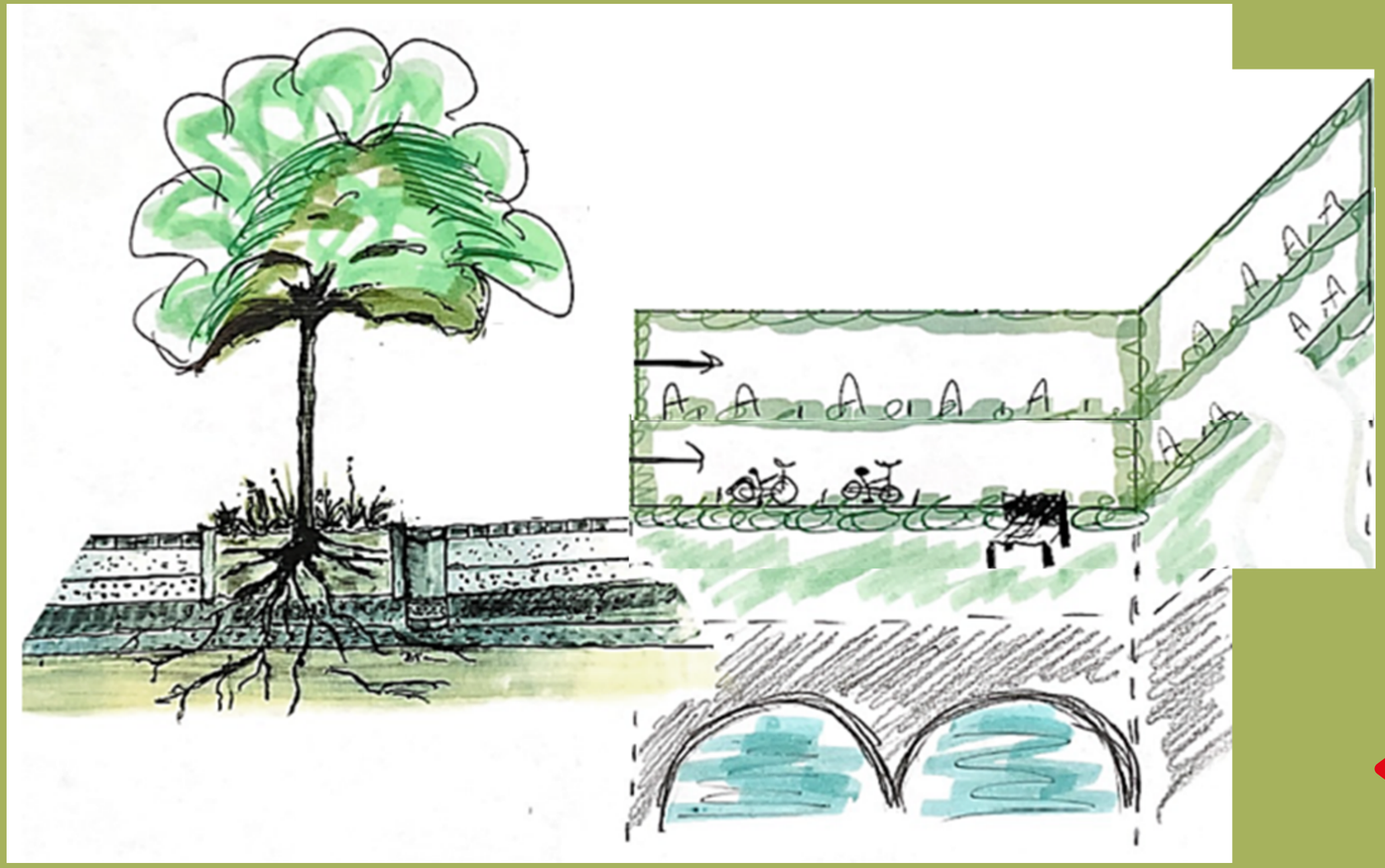

- Parkdeck kann auch für Veranstaltungen (Wochenmärkte, Stadtteilfeste, Flohmärkte, Open-Air-Kino, Musikveranstaltungen, Ausstellungen, Workshops) genutzt werden

•Parkflächen für Autos und Fahrräder
•Ladestationen für E-Bikes und Elektroautos
•Stellplätze für E-Roller
•Packstation
•Öffentliches und auch barrierefreies WC
•Parkplätze u.a. für Menschen mit Behinderung, Anwohnende, Kurzeitparkende, Pendler
•Durch die Entlastung sind neu entstehende Haltebereich für Lieferdienste, Handwerksunternehmen, Be- und Entladung

- Unterirdische Auffangbecken für Starkregenereignisse

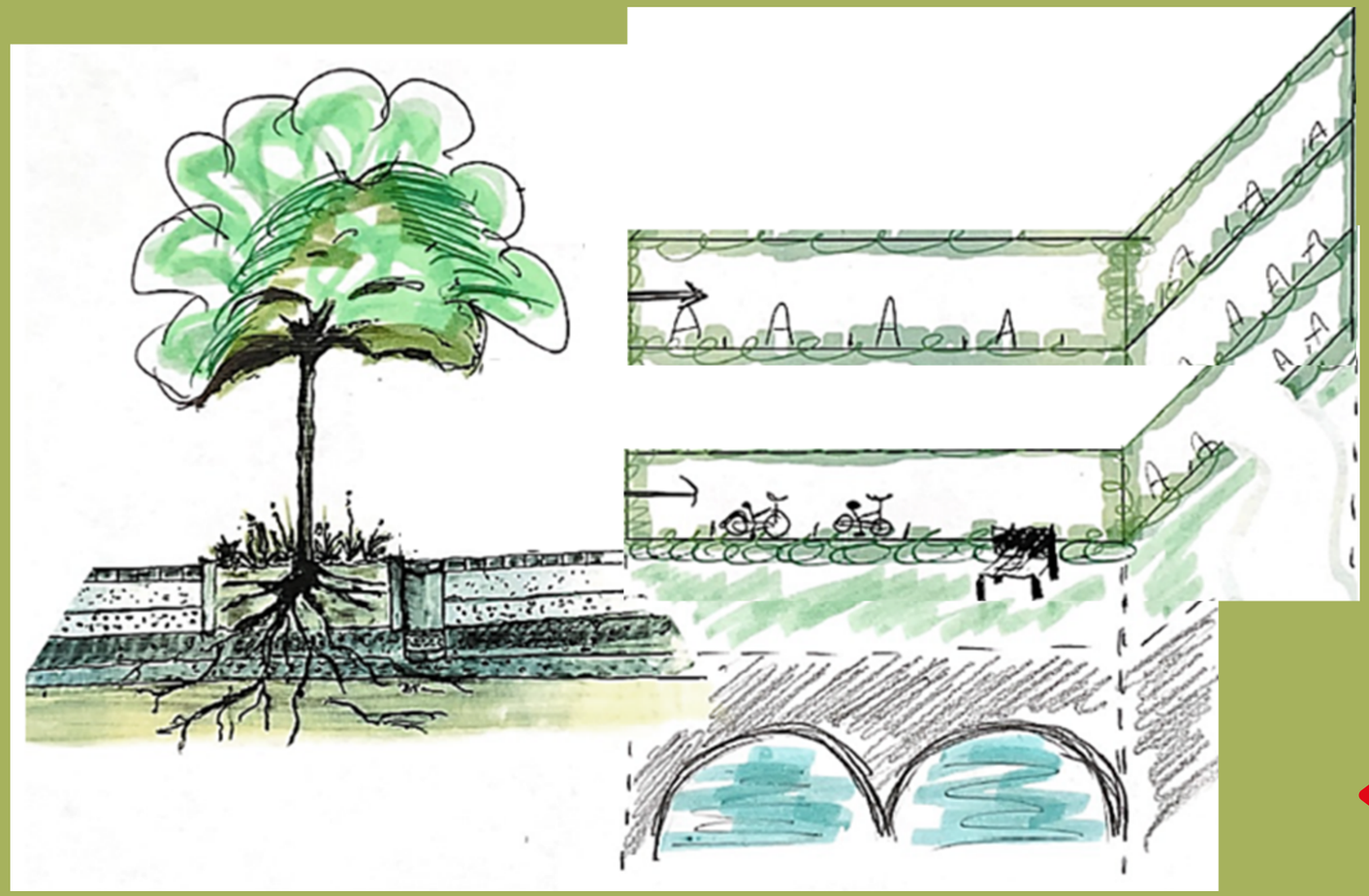

- Vom Parkplatz zum mobilen Arbeiten, individuell anpassbar: Mobiles Arbeiten und Coworking-Plätze
- Intelligenter Wohnungsbau

- Parkdeck kann auch für Veranstaltungen (Wochenmärkte, Stadtteilfeste, Flohmärkte, Open-Air-Kino, Musikveranstaltungen, Ausstellungen, Workshops) genutzt werden

•Parkflächen für Autos und Fahrräder
•Ladestationen für E-Bikes und Elektroautos
•Stellplätze für E-Roller
•Packstation
•Öffentliches und auch barrierefreies WC
•Parkplätze u.a. für Menschen mit Behinderung, Anwohnende, Kurzeitparkende, Pendler
•Durch die Entlastung sind neu entstehende Haltebereich für Lieferdienste, Handwerksunternehmen, Be- und Entladung

- Unterirdische Auffangbecken für Starkregenereignisse

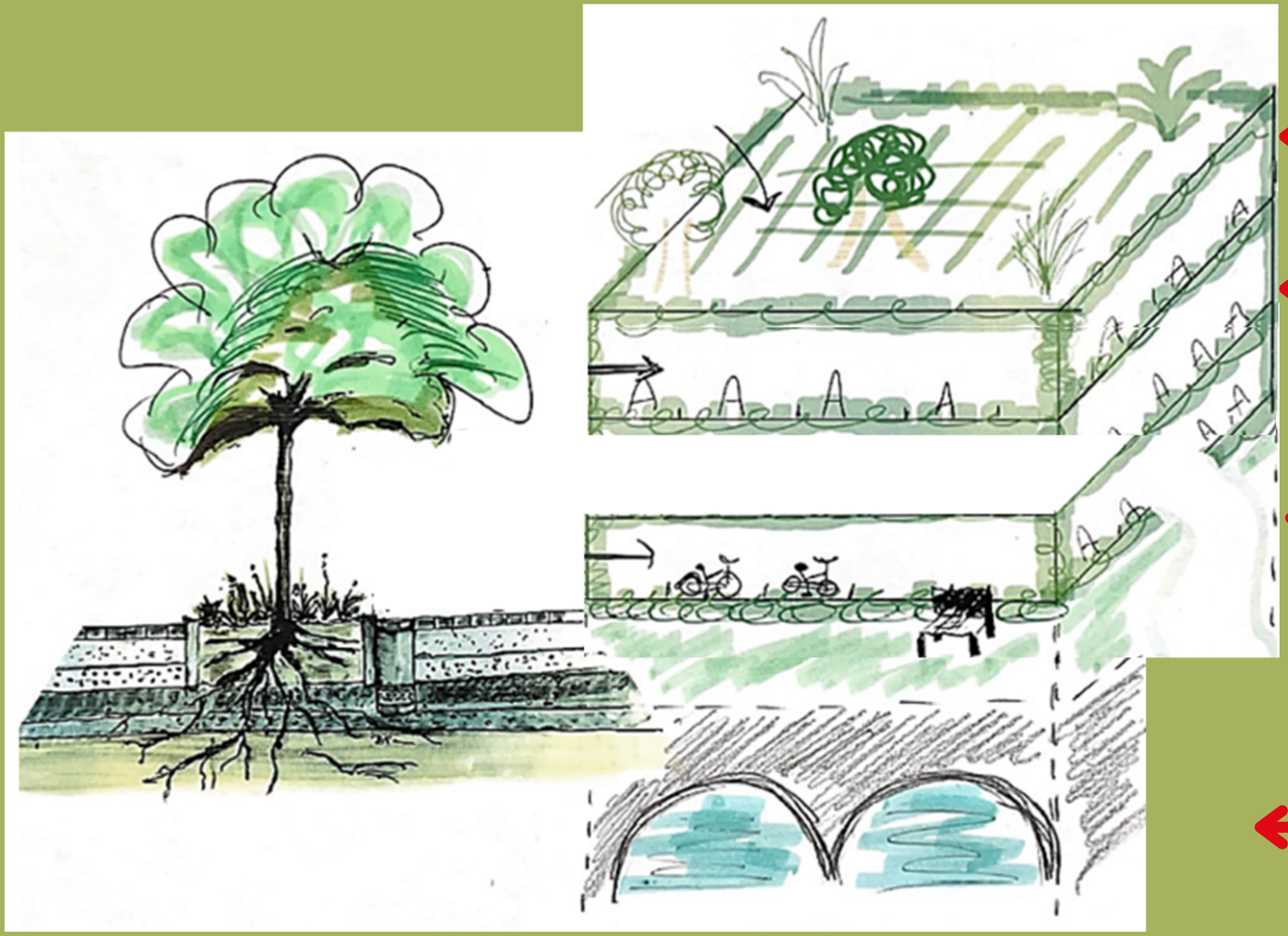

- Dachgarten (Stadt- und/oder Schulgarten, Umweltbildung)
- Städtische Treffpunkte
- Sport, z.B. durch Kletter- oder Boulderwand und überdachtes Außenfitnesstudio
- Kinderbetreuung durch After-School-Veranstaltungen

- Vom Parkplatz zum mobilen Arbeiten, individuell anpassbar: Mobiles Arbeiten und Coworking-Plätze
- Intelligenter Wohnungsbau

- Parkdeck kann auch für Veranstaltungen (Wochenmärkte, Stadtteilfeste, Flohmärkte, Open-Air-Kino, Musikveranstaltungen, Ausstellungen, Workshops) genutzt werden

•Parkflächen für Autos und Fahrräder
•Ladestationen für E-Bikes und Elektroautos
•Stellplätze für E-Roller
•Packstation
•Öffentliches und auch barrierefreies WC
•Parkplätze u.a. für Menschen mit Behinderung, Anwohnende, Kurzeitparkende, Pendler
•Durch die Entlastung sind neu entstehende Haltebereich für Lieferdienste, Handwerksunternehmen, Be- und Entladung

- Unterirdische Auffangbecken für Starkregenereignisse

Weitere Nutzungsmöglichkeiten:

- **Werbeflächen**
- **Außenbegrünung**
- **Spielplatz**
- **zusätzliche Nutzung von Erneuerbare-Energien-Anlagen (Solar und Windkraft)**
- **...**

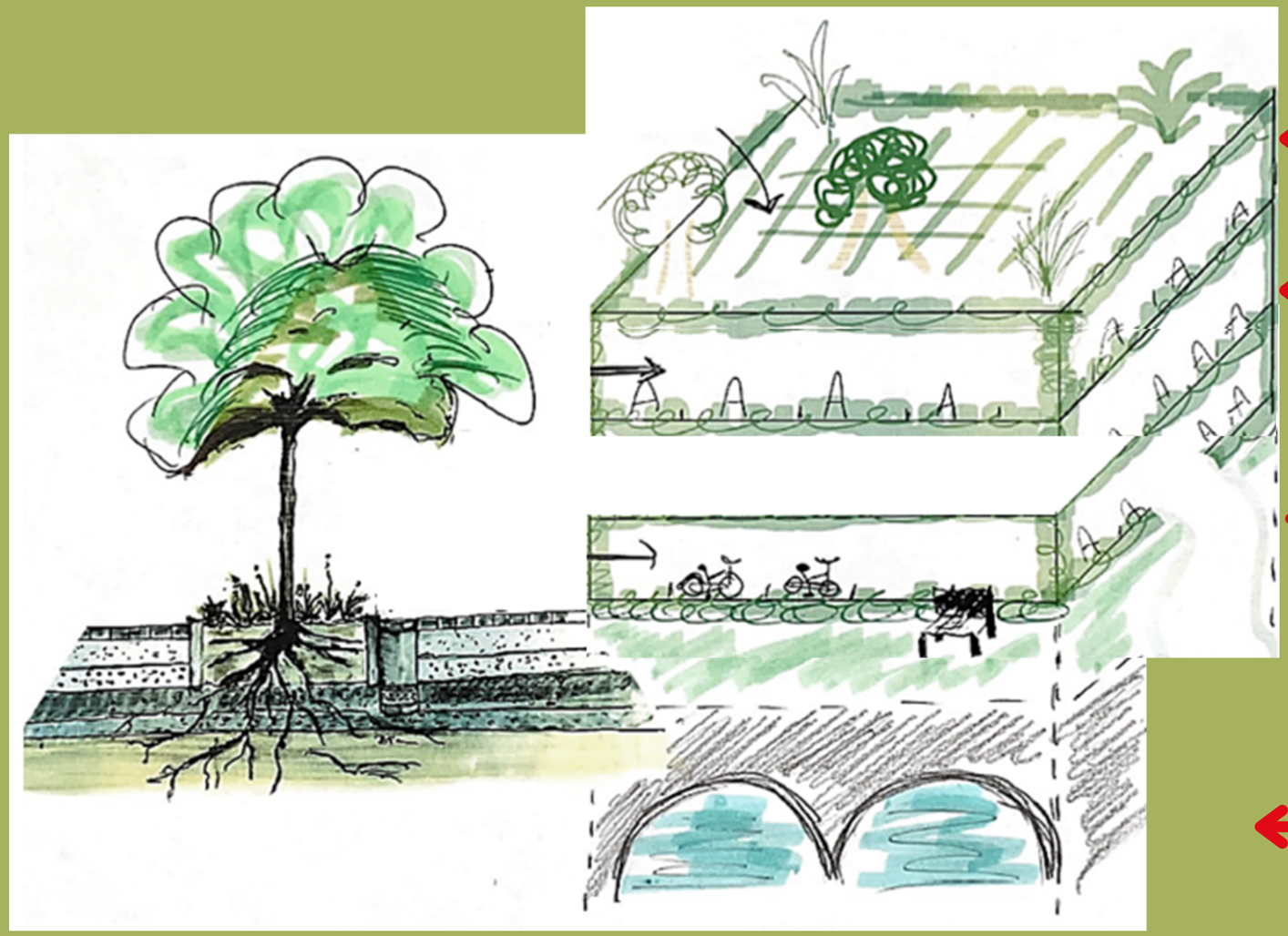

- **Dachgarten (Stadt- und/oder Schulgarten, Umweltbildung)**
- **Städtische Treffpunkte**
- **Sport, z.B. durch Kletter- oder Boulderwand und überdachtes Außenfitnesstudio**
- **Kinderbetreuung durch After-School-Veranstaltungen**

- **Vom Parkplatz zum mobilen Arbeiten, individuell anpassbar: Mobiles Arbeiten und Coworking-Plätze**
- **Intelligenter Wohnungsbau**

- **Parkdeck kann auch für Veranstaltungen (Wochenmärkte, Stadtteilfeste, Flohmärkte, Open-Air-Kino, Musikveranstaltungen, Ausstellungen, Workshops) genutzt werden**

•Parkflächen für Autos und Fahrräder
•Ladestationen für E-Bikes und Elektroautos
•Stellplätze für E-Roller
•Packstation
•Öffentliches und auch barrierefreies WC
•Parkplätze u.a. für Menschen mit Behinderung, Anwohnende, Kurzeitparkende, Pendler
•Durch die Entlastung sind neu entstehende Haltebereich für Lieferdienste, Handwerksunternehmen, Be- und Entladung

- **Unterirdische Auffangbecken für Starkregenereignisse**

multifunktionales Parkhaus

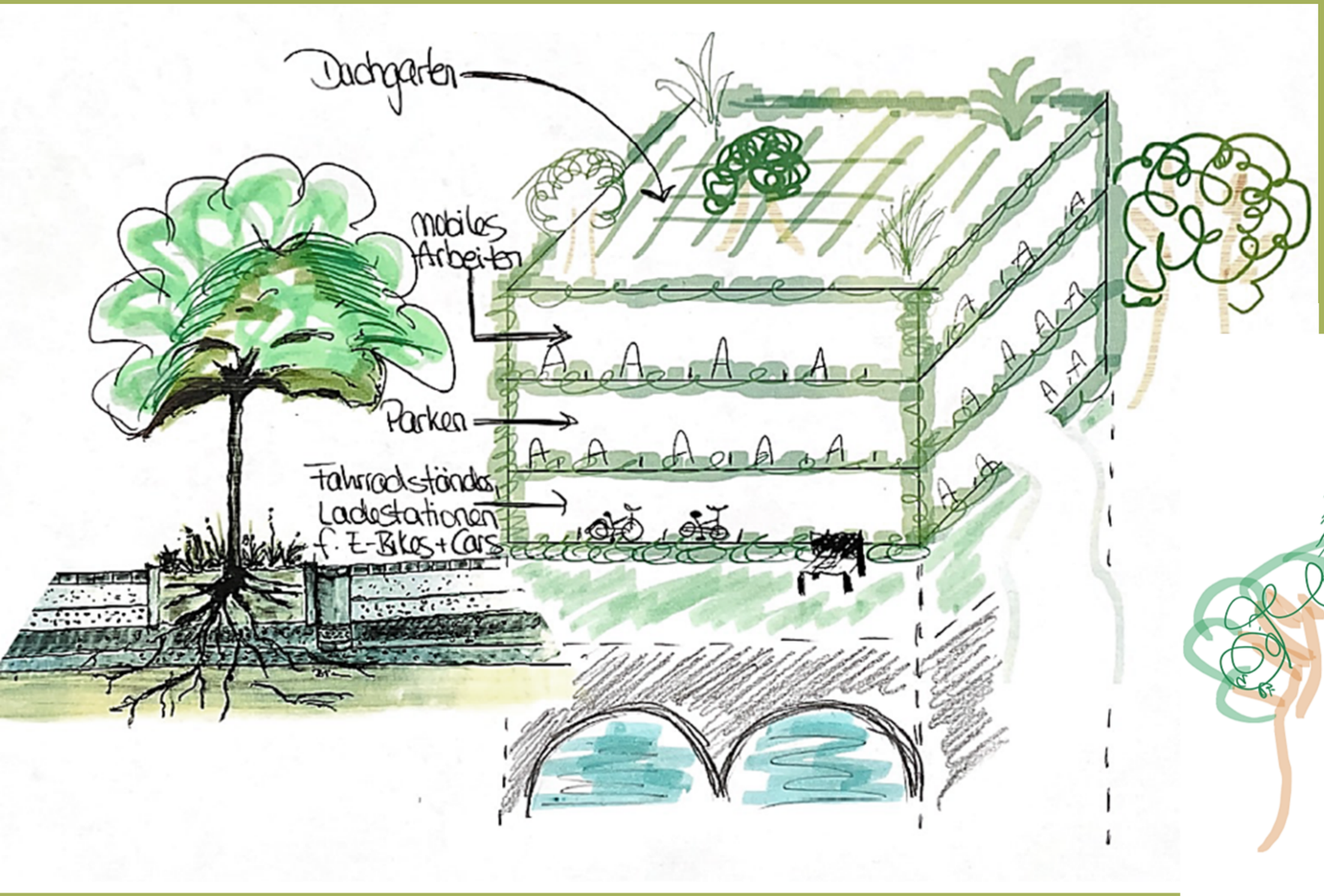
Dachgarten
mobiles Arbeiten
Parken
Fahrradständer,
Ladestationen
f. E-Bikes + Cars

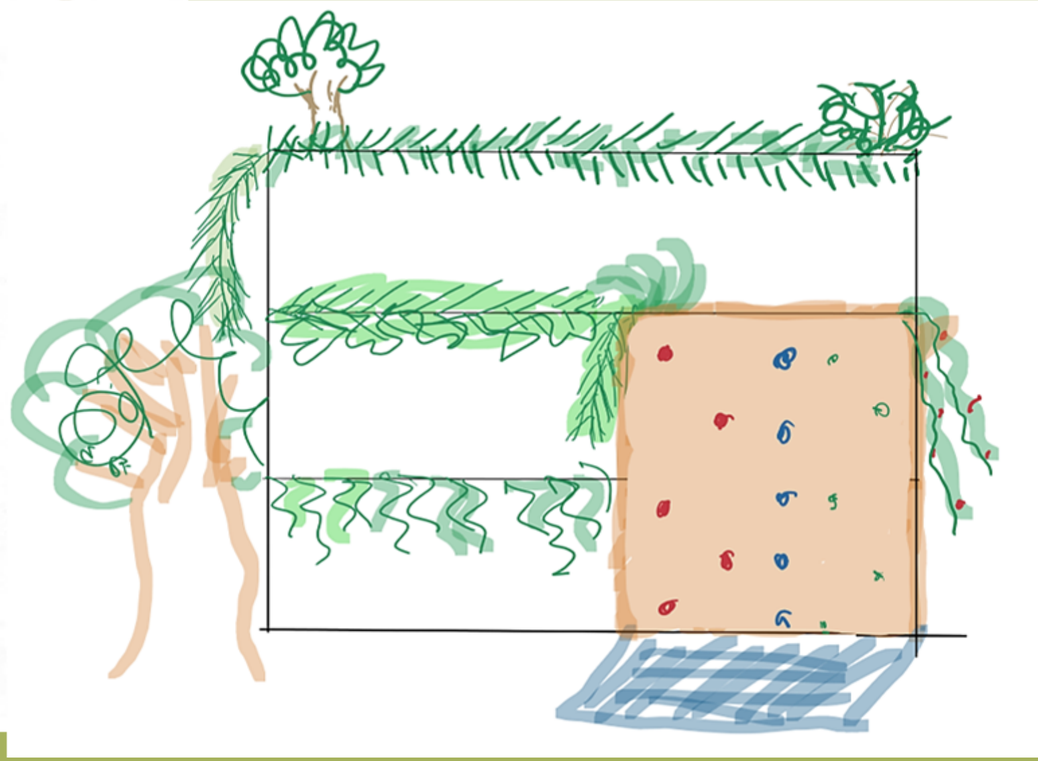

GEDANKEN ZUM MEHRWERT

1 Intelligente Parkplatznutzung, dadurch mehr Grünflächen
--> Verbesserung des Klimas

2 Vielfache Nutzung der Flächen: Wenig Flächenverbrauch und weniger Investitionskosten

3 Größere Barrierefreiheit (durch Fahrzeugreduzierung)

4 Attraktivität der Stadt wird gesteigert (mehr Grün, mehr Fahrradwege, mehr Barrierefreiheit)

Interdisziplinäre Zusammenarbeit und Kreativität sind Maßnahmen für die Herausforderungen der Zukunft

NEU GEDACHT

Nachhaltigkeit: Herausforderungen & Chancen

Es gbt viele Hürden, aber auch eine großen Chance: Lassen Sie uns zusammen die Chance nutzen!