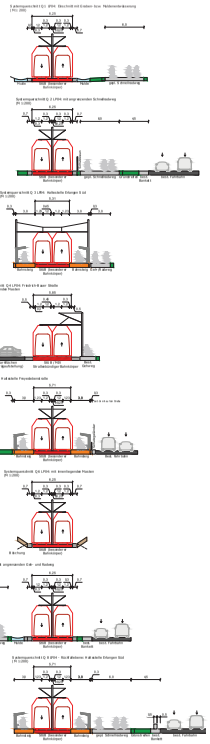

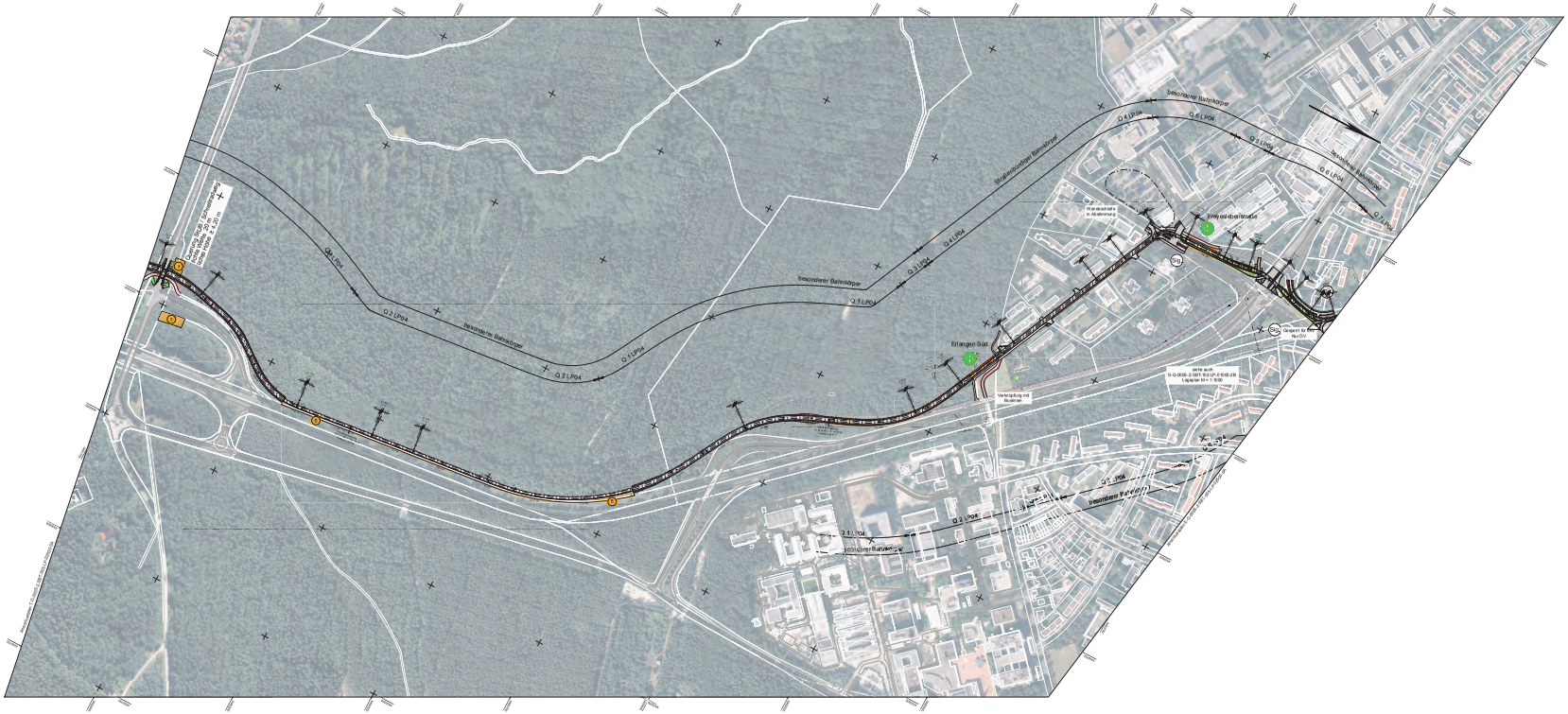

Zeichenerklärung

Planung

- Eisenbahnüberführung
- Mauer mit Flächenfüllung
- Verschiebemauer
- Dammböschung
- Fahrbahnen
- Fahrbahnen / Grad / Pflastersteinen
- Fahrbahnrandeinfassung
- Fahrt-und Pflanzweg
- Wirtschaftsweg
- Gehweg
- Radwegen, straßenbürtig
- Radwegen, selbstständig
- Bahnkörper mit Bahnschotter
- Bahnkörper mit Schotterbettung
- integrierter Bahnkörper, für MIV gesperrt
- integrierter Bahnkörper, befahrbar
- Haltestelle
- lichtsignalgesteuerte Knotenpunkte
- Stammbaum / Regenrückhaltebecken
- Böschung
- Unterführung
- Baustellen, Arbeitsstellen
- Sonderbaudaten (einschließlich BEP Bahn / Bauumfeldband schützen)

Immissionsschutz

- Lärmschutzwand
- Lärmschutzwall

Sonstiges

- nachrichtliche Planung
- Bauflächgrenze
- Rückbau / Abbruch von vorhandenen Anlagen

Nr.	Änderung	Datum	Zeichen
3	Einarbeitung der Anmerkungen zum Index 04 zur Fertmeldung der Planung	03.05.2006	Bco
2	Einarbeitung der Anmerkungen zum Index 04 zur Fertmeldung der Planung	06.06.2006	Bco
1	Einarbeitung der Anmerkungen zum Index 04 zur Fertmeldung der Planung	27.01.2006	Bco

Vorplanung

Auftraggeber: StUB

Anlage (Bahn): 2.4
Maßstab: 1 : 2.500
Koordinatensystem: GK 4 im DHDN

Erlangen, ewe

Verkehrsanlagenplanung
Lageplan
Bau-km 105,1+55 - 112,6+00

Planungsnummer: S-G-005.2-BER-04-LP-00/00-09

Auftragnehmer:
Ingenieurgemeinschaft
Stadt-Umland-Bahn
IGS Ingenieurgesellschaft mbH

Ingenieurgemeinschaft Stadt-Umland-Bahn		Datum	Name
	bearbeitet:	31.01.2003	Bco
	geprüft:	31.01.2003	Bco
	genehmigt:	31.01.2003	Ki. Wagner

Maßstab: 1:2500

S-G-005.2-BER-00-LP-01/00-09 Lageplan Gesamtlänge 6,8 km LP-00/00-09 ver.1

Ausgedruckt am: 15.05.2006 Datei: S-G-005.2-BER-00-LP-01/00-09 ver.1.dwg