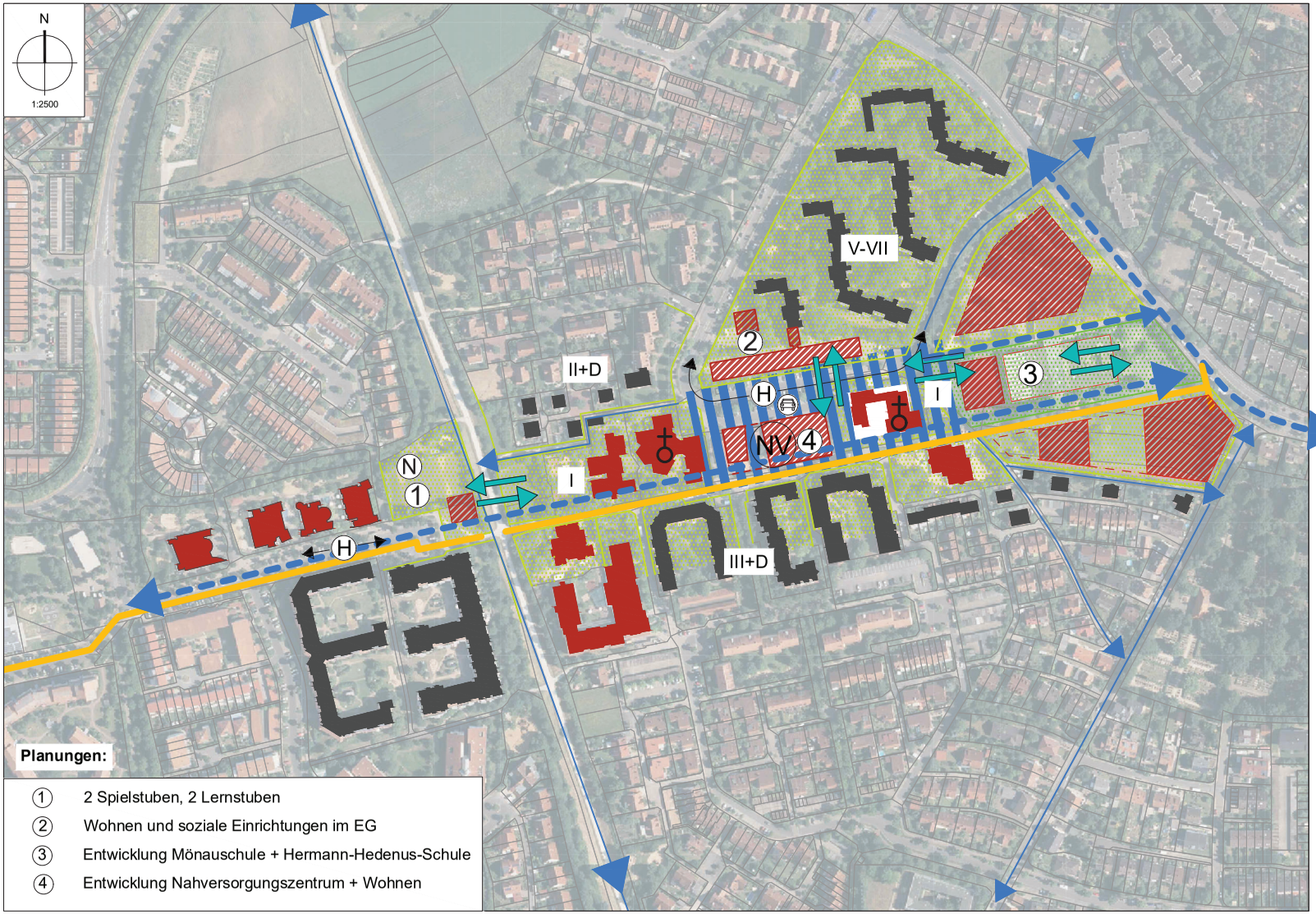

Planungen:

1. 2 Spielstuben, 2 Lernstuben
2. Wohnen und soziale Einrichtungen im EG
3. Entwicklung Mönauschule + Hermann-Hedenus-Schule
4. Entwicklung Nahversorgungszentrum + Wohnen

Zielsetzungen / Planungen

Wohnstandort aufwerten:

Erschließung und öffentlicher Raum

- Soziale Achse ausbauen u. aufwerten
- Fuß- und Radwegebeziehungen erhalten
- Fuß- und Radwegebeziehungen stärken
- Nachbarschaften verbinden
- Öffentlichen Raum aufwerten

ÖPNV und Parkierung

- Bushalt / Fahrplan / Busführung optimieren
- KFZ-Stellplätze im öffentlichen Raum neuordnen

Bauliche Struktur und Versorgung

- Nahversorgung erhalten bzw. entwickeln
- Soziale / Soziokult. Infrastruktur erhalten
- Planungen
- (Wohn-)Bebauung Bestand
- Kirche
- Geschossigkeit

Grünräume

- Grüne Mitte schaffen (Sport-/ Spiel-/ Parkanlage)
- Grüne "Ränder" sichern
- Durchgrünung erhalten und stärken
- Sport- und Spielfläche neuordnen

Stadt Erlangen — Amt für Stadtentwicklung und Stadtplanung		
Strategieplan "Büchenbacher Achse"		
Zielsetzungen und Planungen		
Bearbeitet:	Gezeichnet:	erstellt am: 31.08.2020

Dateipfad: I:\A61\610-3-d-Baedeb-Sanmaßnahmen\Zeichner und Arbeitsdateien ab 08-2017\Untersuchungsgebiet Büchenbach\2-Konzeption Büchenbach-Nord\2020-08-30_BÜ_5000_Strategieplan Büchenbacher Achse_1(n).dwg