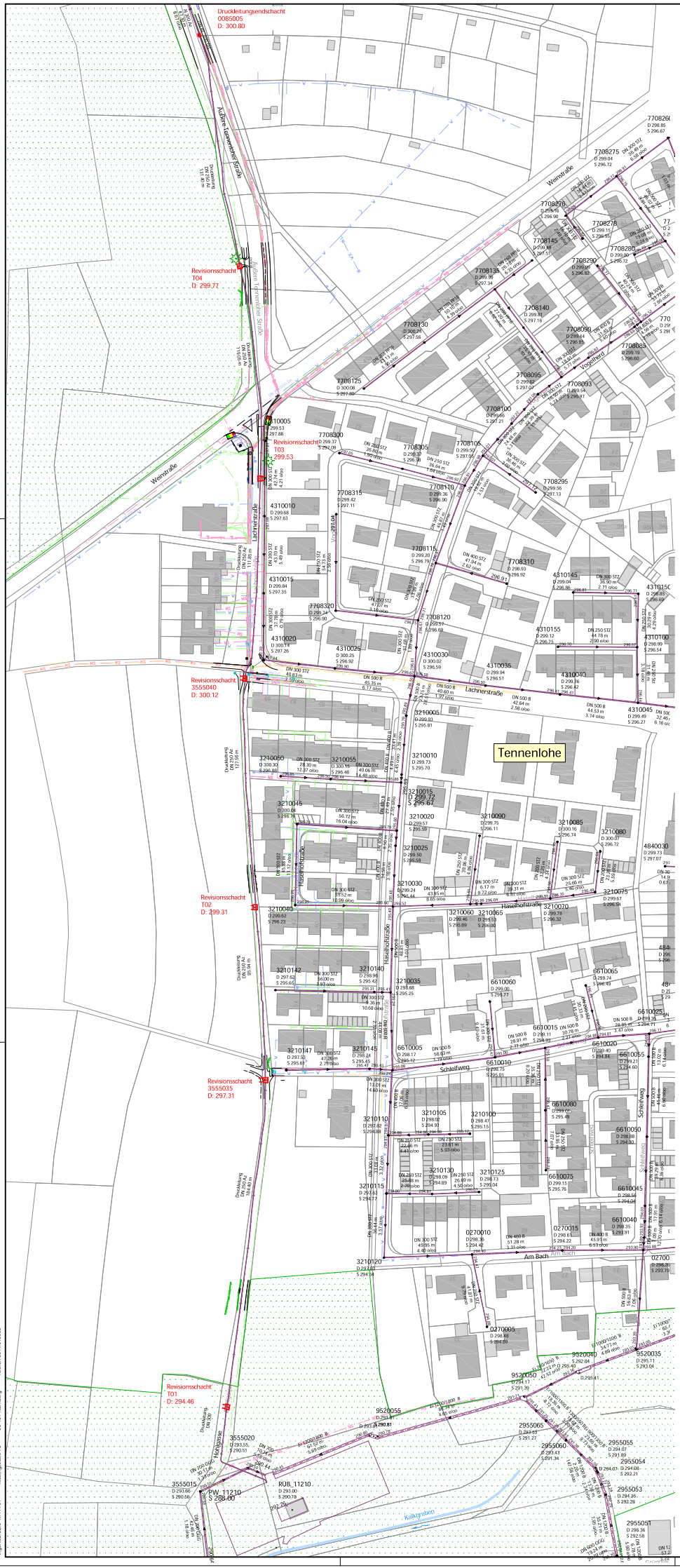

Zeichenerklärung

Kanäle

bestehender Mischwasserkanal

bestehende Druckleitung - Mischwasser

geplanter Schacht

Kanaldaten

9122010
D 519.48
S 517.21

Schachtnummer
Deckelhöhe
Schachtsohle

297.18
DN 300 STZ
40.83 m
7.59 o/oo

Rohrsohle
Nennweite / Material
Haltungslänge
Sohlgefälle

Sparten

Leitungen Kabel Deutschland
digitalisiert aus Plänen der Trassenauskunft Kabel Deutschland, Stand: 04/2015

Wasserleitung
digitalisiert aus Plänen der ESTW AG, Stand: 04/2015

Gasleitung
digitalisiert aus Plänen der ESTW AG, Stand: 04/2015

NS
MS
L

Stromleitung
digitalisiert aus Plänen der ESTW AG, Stand: 04/2015

Hintergrundkarten

Digitale Flurkarte
Stand: Februar 2015

sonstiges

Landschaftsschutzgebiet (aus BayernAtlas)

Beilage Blatt: Blatt: 2

miller ingenieurbüro
Kieslingstraße 78
D-90491 Nürnberg
Tel: 0911 51990-0
Fax: 0911 51990 90
miller@ibmiller.de
www.ibmiller.de

Nr.	Änderungen	Datum	Name
1	Planerstellung	31.03.2015	Stöhr

Entwässerungsbetrieb der Stadt Erlangen

Zertifiziert nach DIN EN ISO 9001 und 14001 sowie OHRIS: 2010

EBE

Entwurfsplanung zur Ertüchtigung der Druckleitung Tennenlohe

Lageplan

Anlage:		
Plannummer:	K 555 64 1 / 2019 0320	
Maßstab:	1 : 1.000	
	Datum:	**Name:**
Bearbeitet:	April 2019	Biener
Gezeichnet:	April 2019	Stöhr
Geprüft:		

Ing. Büro Miller
Nürnberg, den 31.07.2019

M. Miller

Abteilung Bau	Abteilung Betrieb	Werkleitung
Erlangen, den	*Erlangen, den*	*Erlangen, den*
Mayer (Abteilungsleiter)	Engelhardt (Abteilungsleiter)	Fuchs (Werkleiter)

Ingenieurbüro Miller • Kieslingstraße 78 • 90 491 Nürnberg • Telefon 0911/519900

Bildname/Pfad

h/b = 891/590mm

AutoCAD Map 3D 2018