Anlage 2

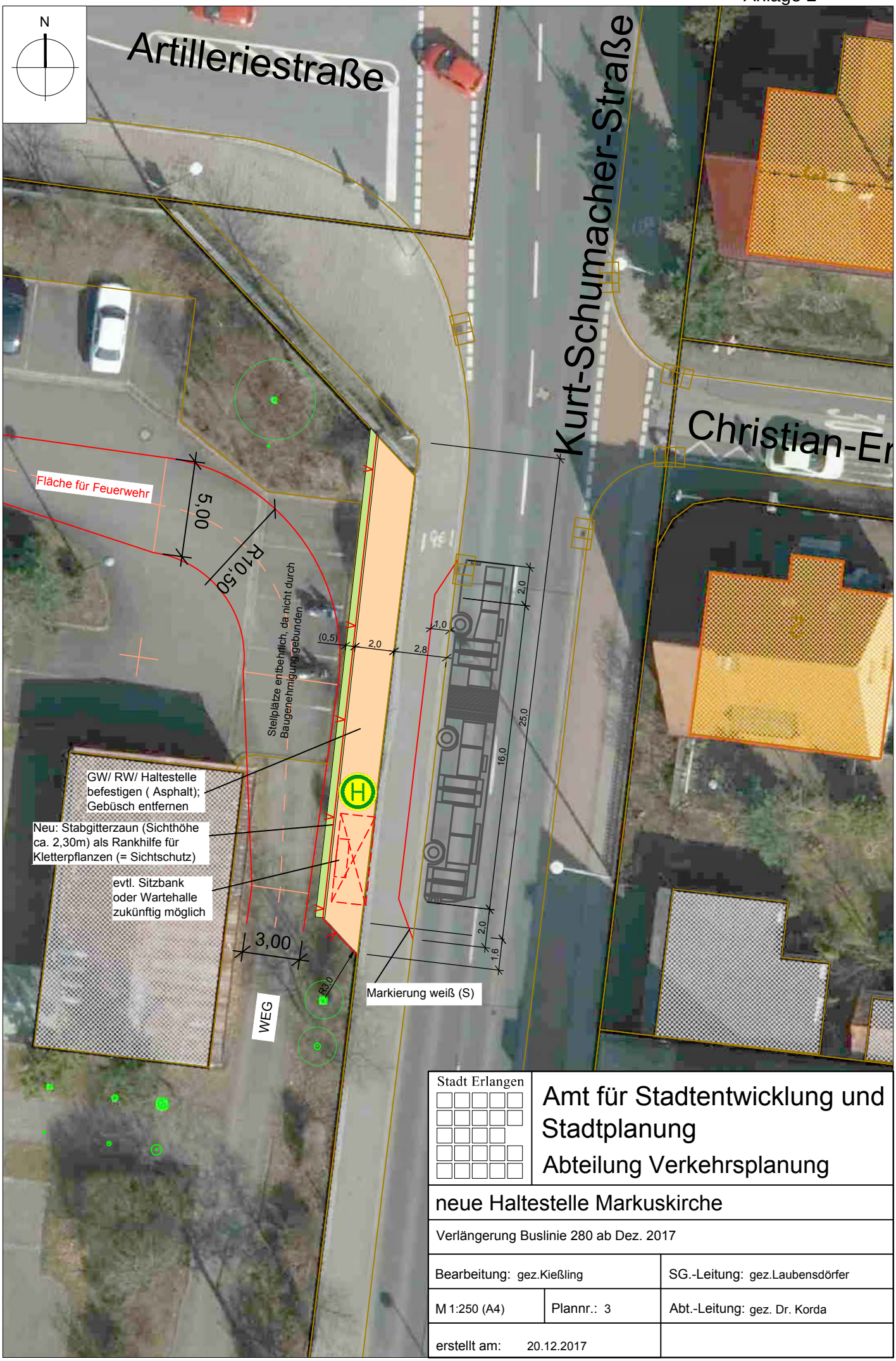

Stadt Erlangen	Amt für Stadtentwicklung und Stadtplanung Abteilung Verkehrsplanung
neue Haltestelle Markuskirche	
Verlängerung Buslinie 280 ab Dez. 2017	
Bearbeitung: gez.Kießling	SG.-Leitung: gez.Laubensdörfer
M 1:250 (A4) Plannr.: 3	Abt.-Leitung: gez. Dr. Korda
erstellt am: 20.12.2017	