



- LEGENDE
- TOR BESTAND
 - TOR NEU
 - WARMWASSER

Vorentwurf Fertigung

Bauherrn Erlangen,
**Generalsanierung
 Marie-Therese-Gymnasium**
 Schillerstraße 12, 91054 Erlangen

±0.00 = ... 0. NN

Planinhalt **1.OG GRUNDRISS** M 1:100

Bauherr und Grundbesitzer Stadt Erlangen
 vertreten durch Amt für Gebäudemanagement
 Schillerstraße 40
 91052 Erlangen

Architekt **Händl + Kötter**
 Händl
 Planung und Baumanagement
 am Marienberg
 Hochmeisterstraße 1
 91052 Erlangen
 Telefon 09131 37 11-11 Fax 09131 37 11-10

München im September 2016



Plan Nr.: ERLA1010/05

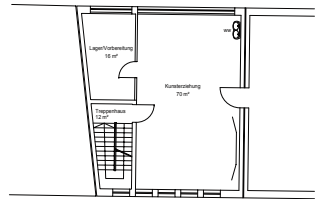

ZWISCHENBAU