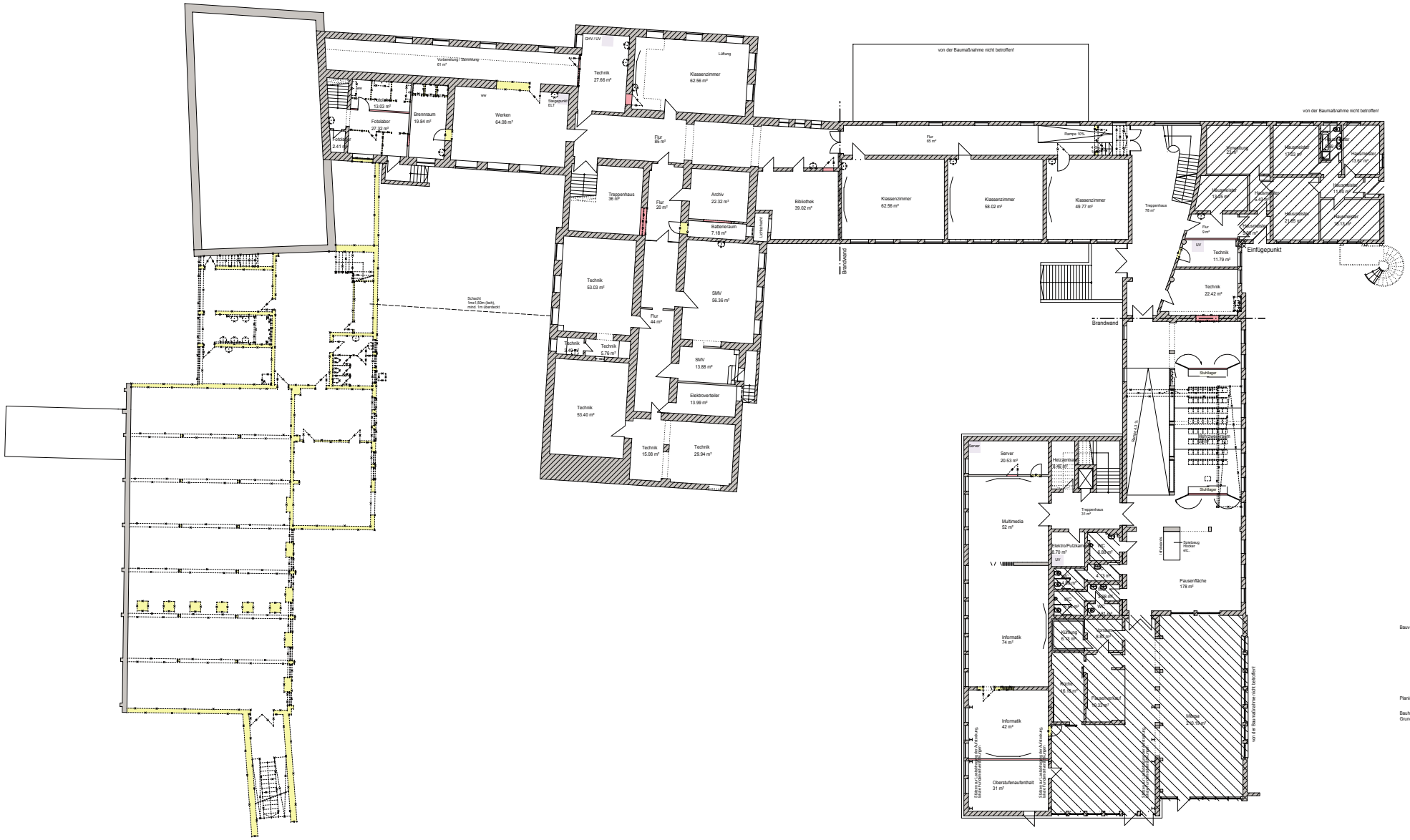

LEGENDE:

TÜR BESTAND

TÜR NEU

WW WARMWASSER

Vorentwurf

Fertigung:

Bauvorhaben

Erlangen,
Generalsanierung
Marie-Therese-Gymnasium
Schillerstraße 12, 91054 Erlangen

±0.00 = ---,-- ü. NN

Planinhalt

KG GRUNDRISS

M 1:100

Bauherr und Grundeigner

Stadt Erlangen
vertreten durch Amt für Gebäudemanagement
Schuhstraße 40
91032 Erlangen

Architekt

Haindl + Kollegen
Gesellschaft
Planung und Baumanagement
verb. durch Herrn Schulz
Prinzenstraße 8, 80639 München
Telefon (089) 13 07 88 - 0, Fax - 99

München im September 2016

Plan Nr.: ERLA1010/V03