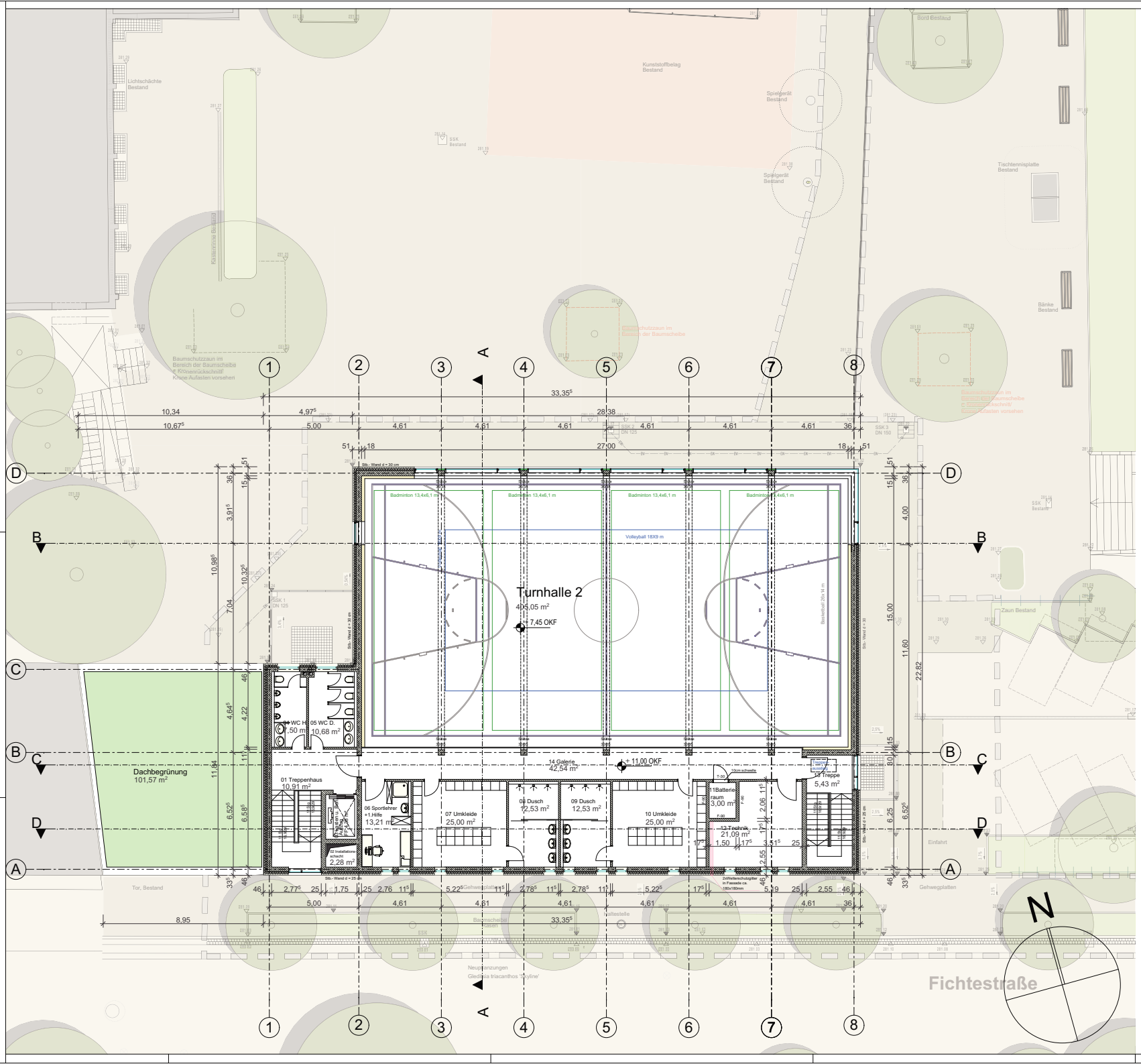

ÄNDERUNGEN			
1	20.11.2015		
2	09.12.2015	Plansätze Haustechnik sowie Statik wurden in die Pläne übernommen.	
3	11.12.2015	Batterieraum verschoben,auf dem Westbauteil Dachbegrünung erstellt, die Schacht im Technikraum entfällt, Plansätze Haustechnik von11.12.2015 wurden in die Pläne übernommen	
4	18.01.2016	die Fenster in den Ansichten von (Variante 4 Nummer 2) in die Pläne übernommen	

Übersichtsplan:
M 1:1000

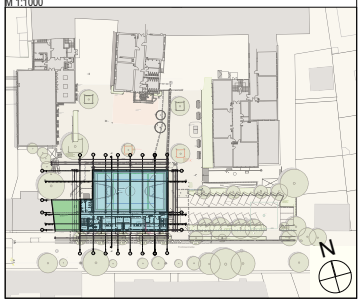

Sämtliche tragende Bauteile nach statischer Berechnung

Bauherr:
Flurstück 1807 Gemarkung Erlangen

Nachbarn:
Flurstück 1807/1 Gemarkung Erlangen
Flurstück 1806 Gemarkung Erlangen
Flurstück 1810/3 Gemarkung Erlangen
Flurstück 1810/5 Gemarkung Erlangen
Flurstück 1810/4 Gemarkung Erlangen
Flurstück 1806/4 Gemarkung Erlangen
Flurstück 1812/2 Gemarkung Erlangen
Flurstück 1810/2 Gemarkung Erlangen
Flurstück 1805/9 Gemarkung Erlangen
Flurstück 1805/8 Gemarkung Erlangen
Flurstück 1810/6 Gemarkung Erlangen

Bauvorhaben: Neubau 2-fach Sporthalle Marie-Therese-Gymnasium Erlangen
Schillerstr. 12
91054 Erlangen

Bauherr: Stadt Erlangen ,vertreten durch den Oberbürgermeister dieser vertreten durch das Referat für Planen und Bauen
Amt für Gebäudemanagement (GME)
Rathausplatz 1, 91052 Erlangen

Planung: Obel und Partner GbR
Freie Architekten BDA
Teutonenweg 10
86609 Donauwörth

Bauantrag

3.Obergeschoss

Variante 5
grundsätzlich geänderte Planung
Empfehlung Baukunstbeirat
vom 22.10.2015

M 1:100

Plan-Nr. 1412-403-04 Plangröße: 0,84 / 0,594
Donauwörth, 22.01.2016