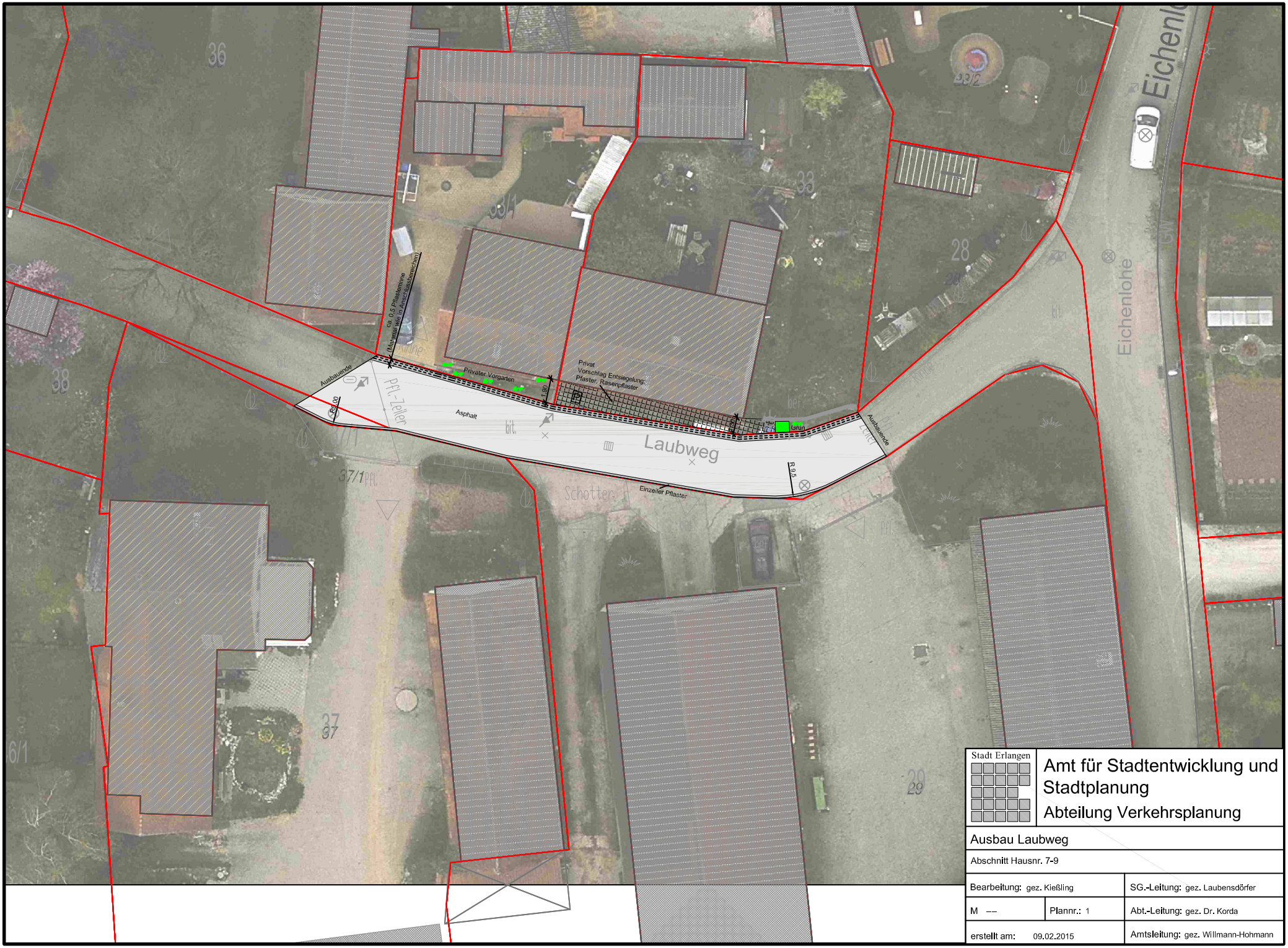

Stadt Erlangen	Amt für Stadtentwicklung und Stadtplanung Abteilung Verkehrsplanung
Ausbau Laubweg	
Abschnitt Hausnr. 7-9	
Bearbeitung: gez. Kießling	SG.-Leitung: gez. Laubensdörfer
M –– / Plannr.: 1	Abt.-Leitung: gez. Dr. Korda
erstellt am: 09.02.2015	Amtsleitung: gez. Willmann-Hohmann