Anlage 2

Legende:
Radweg
Anpassung ungebundene Wege
Straßenentwässerungskanal mit Leitung
Straßenablauf mit Anschlussleitung
zu fällender Baum
Dreizeiller mit 3cm Anschlag
Bau-km mit gepl. Höhe in Fb.-Achse
Stützmauer
Leuchte SR50 mit Radwegspiegel, Fabrikat Siteco, Leuchtenneigung 15°, 1x50W SHP-T, Natriumdampfhochdrucklampe, Stahlrohrmast, LPH: 4,5m bzw. 5m, RAL7013
Wandleuchten 36W, LPH: 2,4m, Vandalenleuchte Typ 5LA86271C, zur Fahrbahn geneigt ca. 45°
Böschungsmodellieung
Bankett
Entwässerungsmulde
Asphaltanpassung
gepl. Baum
gepl. Hecke
gepl. Zaun
Grunderwerb
Bahnlinie Nürnberg – Bamberg
BAUBEGINN
0+000,000m
Achse – Radweg

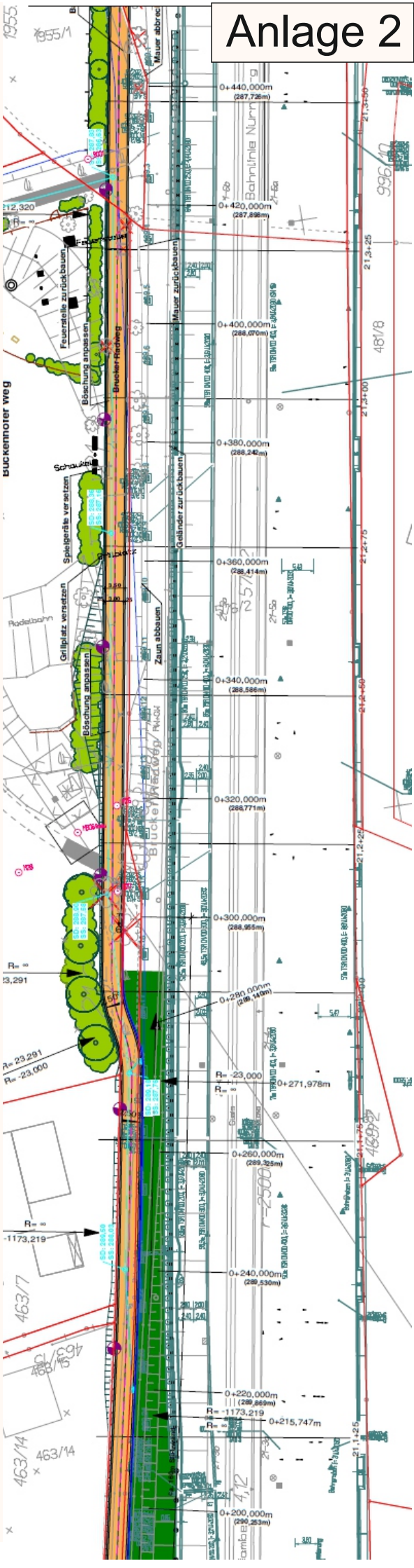
Buckenhofer Weg
Bahnlinie Nürnberg
Mauer abbrechen
Feuerstelle zurückbauen
Böschung anpassen
Brucker Radweg
Mauer zurückbauen
Schaukel
Spielgeräte versetzen
Geländer zurückbauen
Grillplatz versetzen
Radebahn
Zaun abbauen
Bahnlinie Nürnberg – Bamberg