

Schnitt C-C

Legende:

- Grundstücksgrenze
- geplante Grundstücksgrenze
- Stahlbeton
- Ziegel
- Dämmung
- Trockenbau

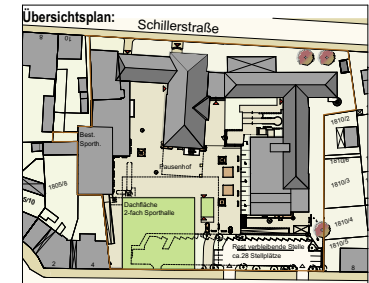

ÄNDERUNGEN		
12.01.2014	Änderungen der Aussenstreppe	Sarmini
13.08.2014	Attika	Sarmini

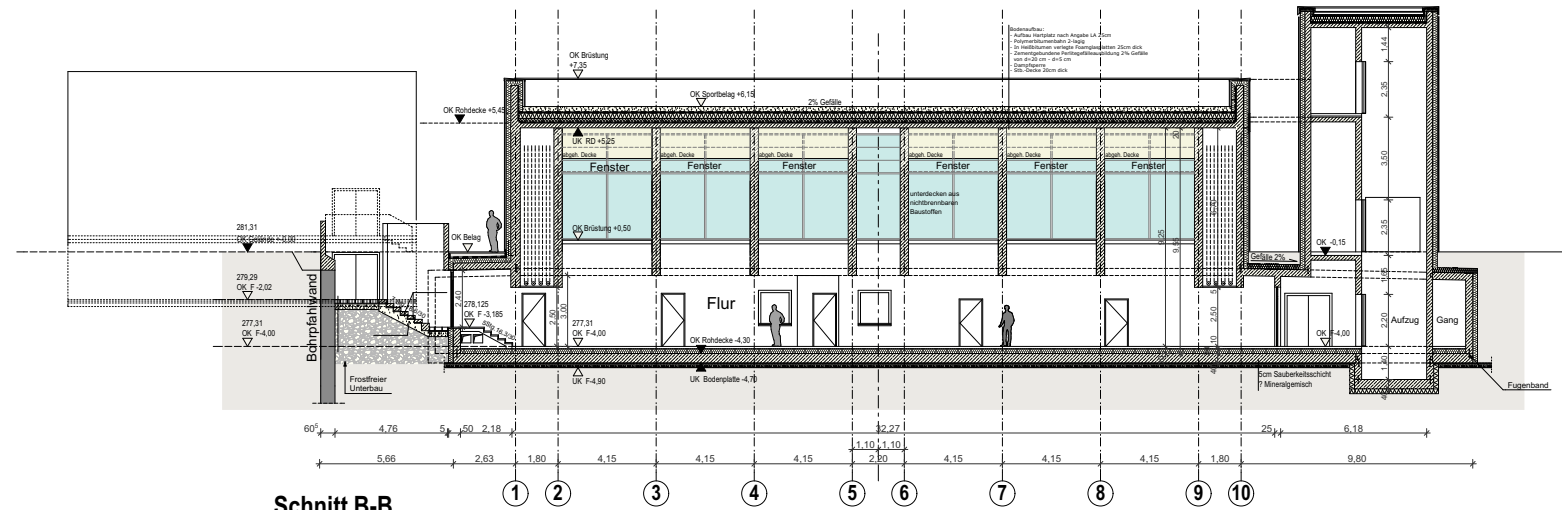

Schnitt B-B

Sämtliche tragende Bauteile nach statischer Berechnung

Bauherr:

Nachbarn:

Bauvorhaben: Neubau 2-fach Sporthalle Marie-Therese-Gymnasium Erlangen

Bauherr: Stadt Erlangen, vertreten durch den Oberbürgermeister dieser vertreten durch das Referat für Planen und Bauen Amt für Gebäudemanagement (GME) Rathausplatz 1, 91052 Erlangen

Planung: Obel und Partner GbR Freie Architekten BDA Teutonenweg 10 86609 Donauwörth

Schnitte
M 1:100
 Plan-Nr. 1412-E.13 Plangröße: 0,93 / 0,594
 Donauwörth, 18.08.2014