

Ostansicht

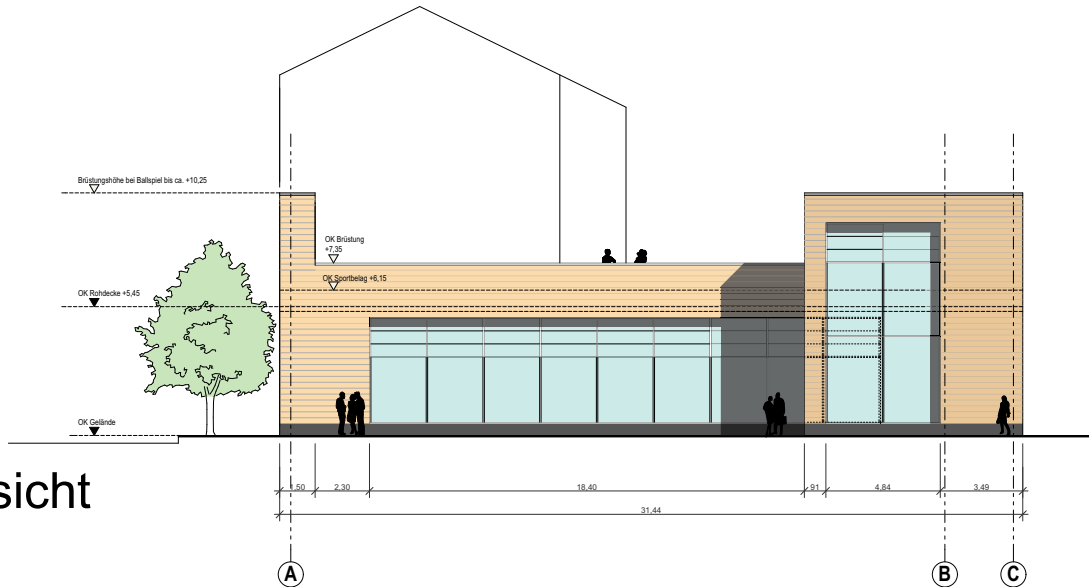

- Legende:**
- Grundstücksgrenze
 - geplante Grundstücksgrenze
 - Stahlbeton
 - Ziegel
 - Dämmung
 - Trockenbau

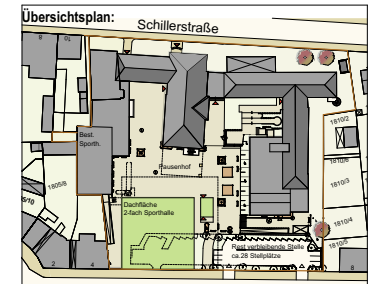

ÄNDERUNGEN	

Südansicht Fichtestraße

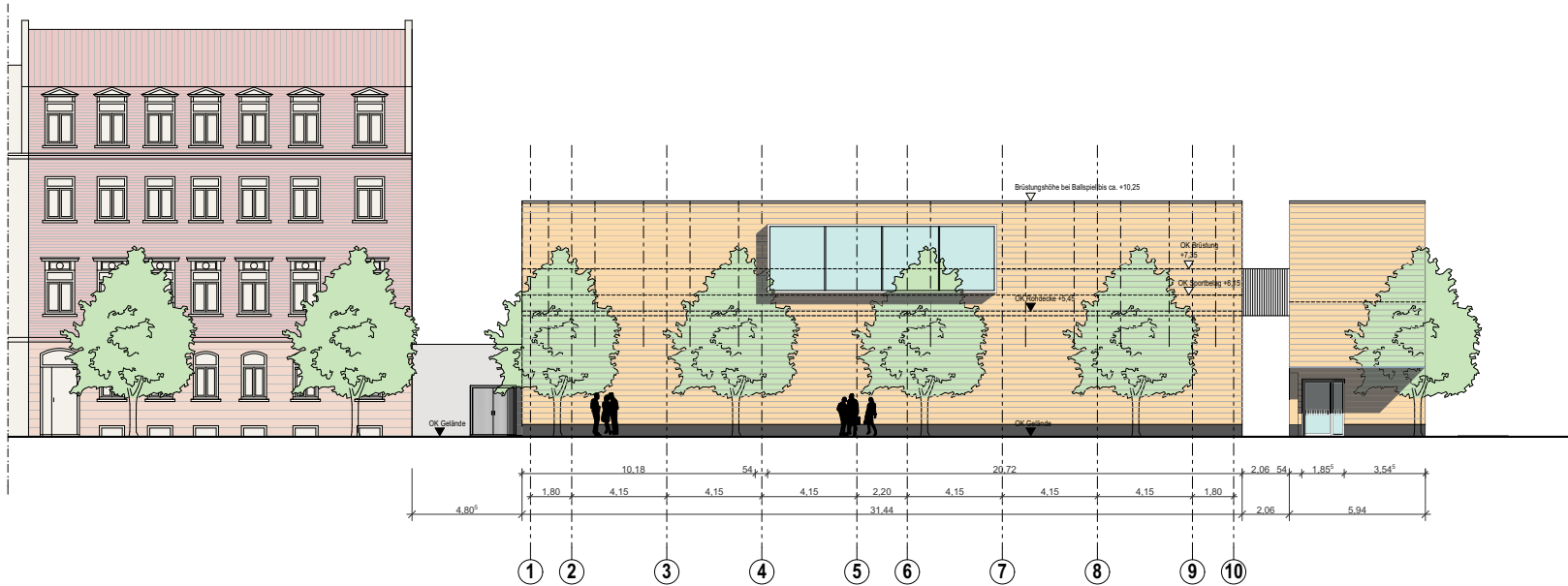

Sämtliche tragende Bauteile nach statischer Berechnung

Bauherr: Stad Erlangen vertreten durch den Oberbürgermeister
dieser vertreten durch das Referat für Plänen und Bauen
Amt für Gebäudemanagement (GME)
Rathausplatz 1, 91052 Erlangen

Nachbarn:

Bauvorhaben: Neubau 2-fach Sporthalle Marie-Therese-Gymnasium Erlangen

Bauherr: Stadt Erlangen, vertreten durch den Oberbürgermeister dieser vertreten durch das Referat für Plänen und Bauen Amt für Gebäudemanagement (GME) Rathausplatz 1, 91052 Erlangen

Planung: Obel und Partner GbR Freie Architekten BDA Teutonenweg 10 86609 Donauwörth

Ansichten
M 1:100
Plan-Nr. 1412-E.13
Donauwörth, 18.08.2014
Plangröße: 0,93 / 0,594