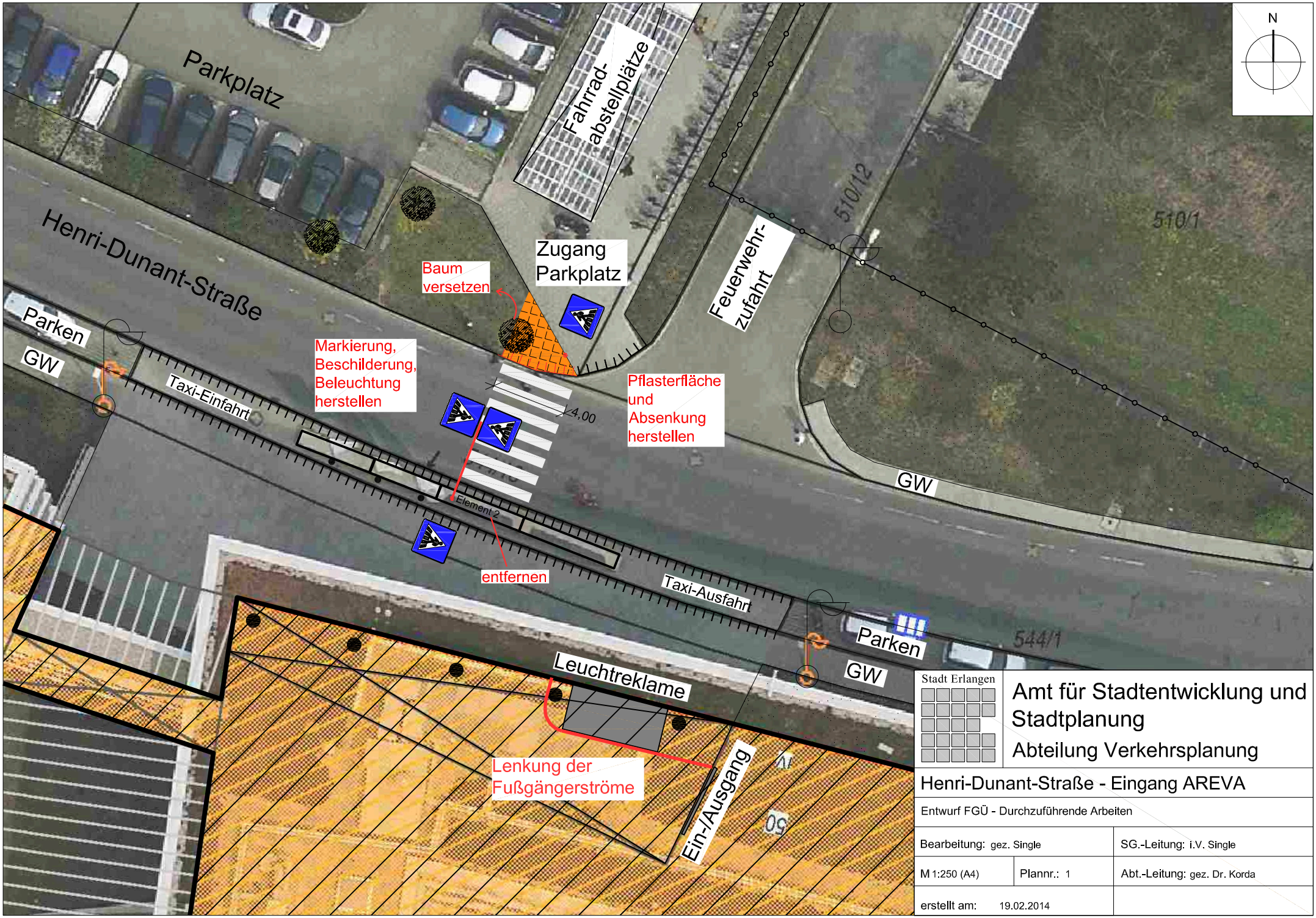
N
Parkplatz
Fahrrad-
abstellplätze
Henri-Dunant-Straße
Zugang
Parkplatz
Baum
versetzen
Feuerwehr-
zufahrt
510/12
510/1
Parken
GW
Markierung,
Beschilderung,
Beleuchtung
herstellen
Taxi-Einfahrt
4,00
Pflasterfläche
und
Absenkung
herstellen
GW
Element 2
entfernen
Taxi-Ausfahrt
Parken
544/1
GW
Leuchtreklame
Lenkung der
Fußgängerströme
Ein-/Ausgang
Stadt Erlangen
Amt für Stadtentwicklung und
Stadtplanung
Abteilung Verkehrsplanung
Henri-Dunant-Straße - Eingang AREVA
Entwurf FGÜ - Durchzuführende Arbeiten
Bearbeitung: gez. Single
SG.-Leitung: i.V. Single
M 1:250 (A4)
Plannr.: 1
Abt.-Leitung: gez. Dr. Korda
erstellt am: 19.02.2014