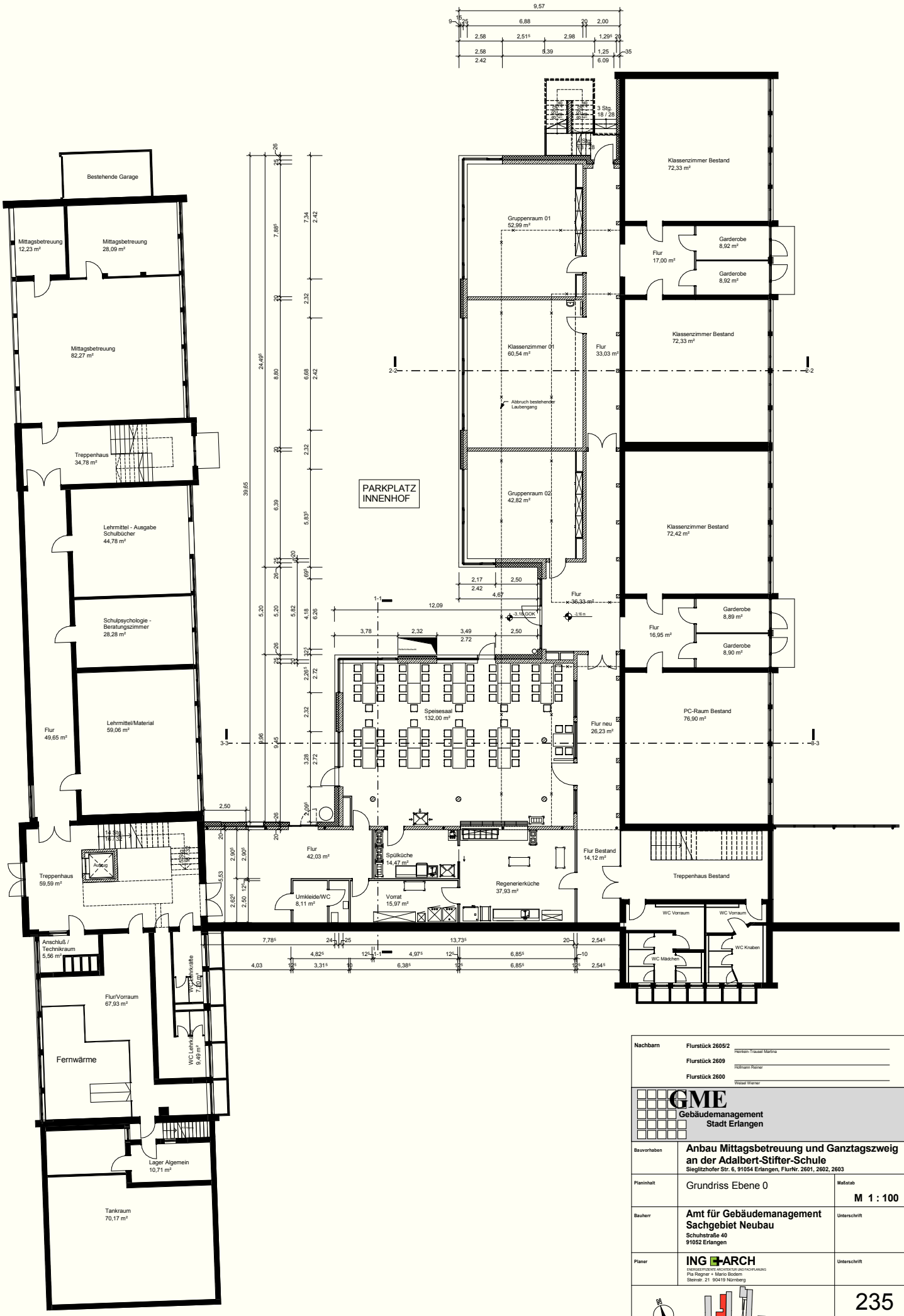


| | | |
|---|---|---|
| **Nachbarn** | **Flurstück 2605/2** Heinlein-Trausel Martina<br>**Flurstück 2609** Hollmann Reiner<br>**Flurstück 2600** Weisel Werner | |
| | **GME** Gebäudemanagement Stadt Erlangen | |
| **Bauvorhaben** | **Anbau Mittagsbetreuung und Ganztagszweig an der Adalbert-Stifter-Schule**<br>**Sieglitzhofer Str. 6, 91054 Erlangen, FlurNr. 2601, 2602, 2603** | |
| **Planinhalt** | Grundriss Ebene 0 | **Maßstab** M 1 : 100 |
| **Bauherr** | **Amt für Gebäudemanagement Sachgebiet Neubau**<br>**Schuhstraße 40**<br>**91052 Erlangen** | **Unterschrift** |
| **Planer** | **ING ARCH**<br>ENERGIEEFFIZIENTE ARCHITEKTUR UND FACHPLANUNG<br>Pia Regner + Mario Bodem<br>Steinstr. 21 90419 Nürnberg | **Unterschrift** |
| | | 235 SMA |
| **Plan-Name** 013- Grundriss Ebene 0 | Gez. lg 20.11.2012<br>Ges.<br>Gepr. | |