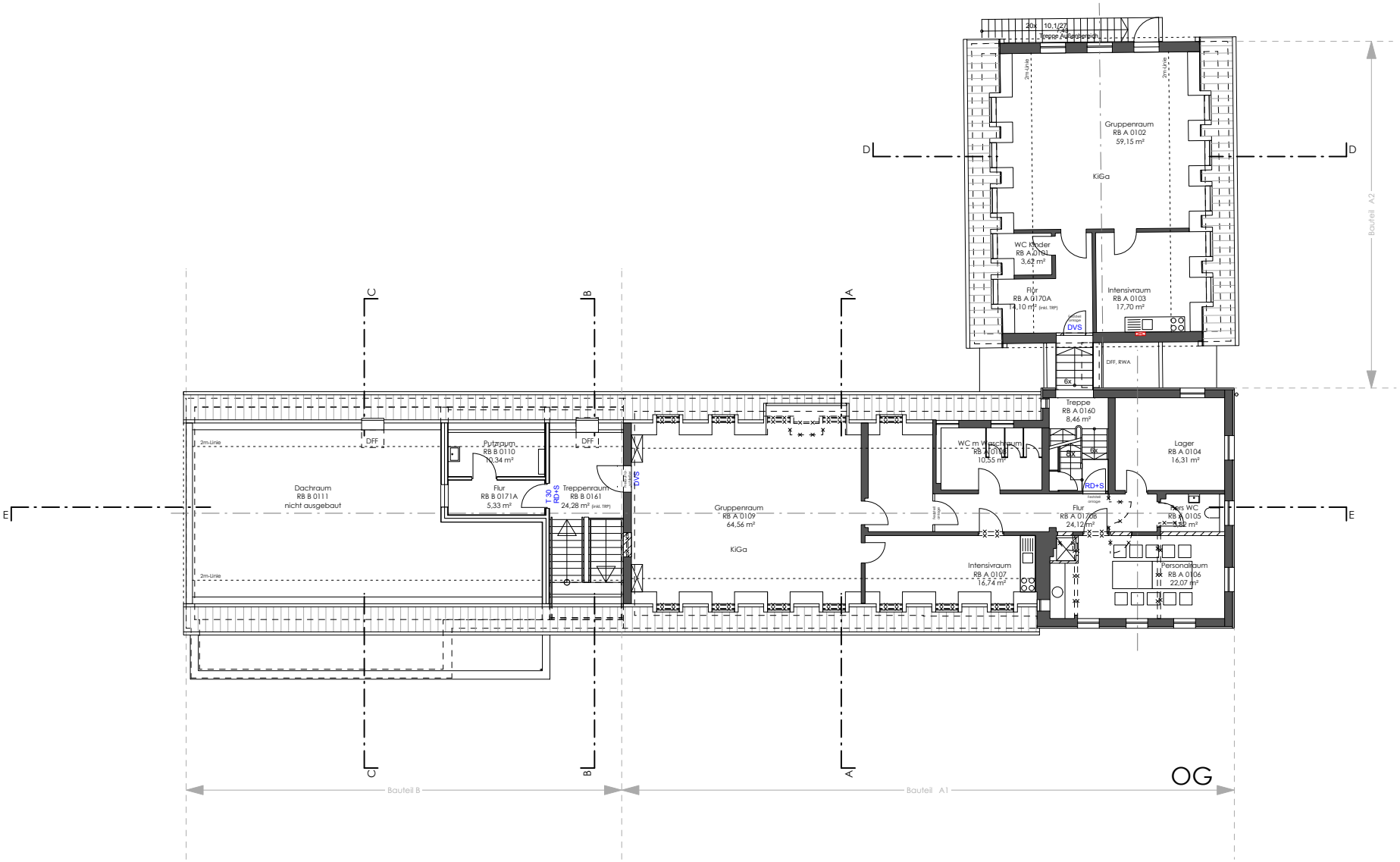

Anbau Kinderkrippe mit Umbau und Sanierung Kindertageseinrichtung, Hans-Sachs-Straße 2, 91056 Erlangen
Entwurf 31.10.12, Rößner + Waldmann