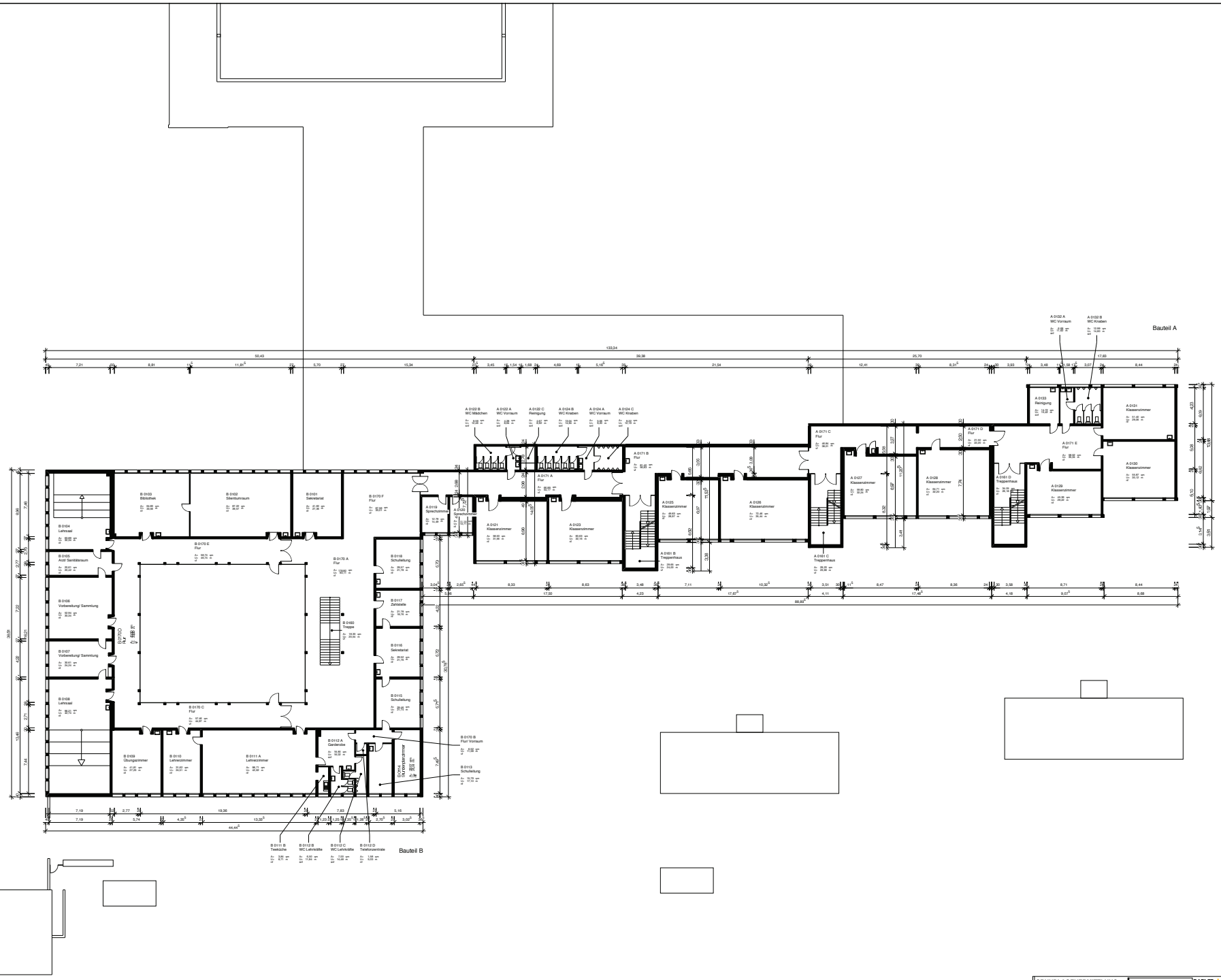

GRUNDLAGENERMITTLUNG	PLANINHALT	BABLER + LODDE ARCHITEKTEN UND INGENIEURE	MAT	DATUM	Bst 3.0
Sanierung Albert-Schweitzer-Gymnasium, Erlangen	Bestand 1. Obergeschoss	Waldstraße 4 91074 Herzogenaurach Fon: 09132/ 746808 Fax: 09132/ 746809	SI	17.05.11	
			0	1:200	

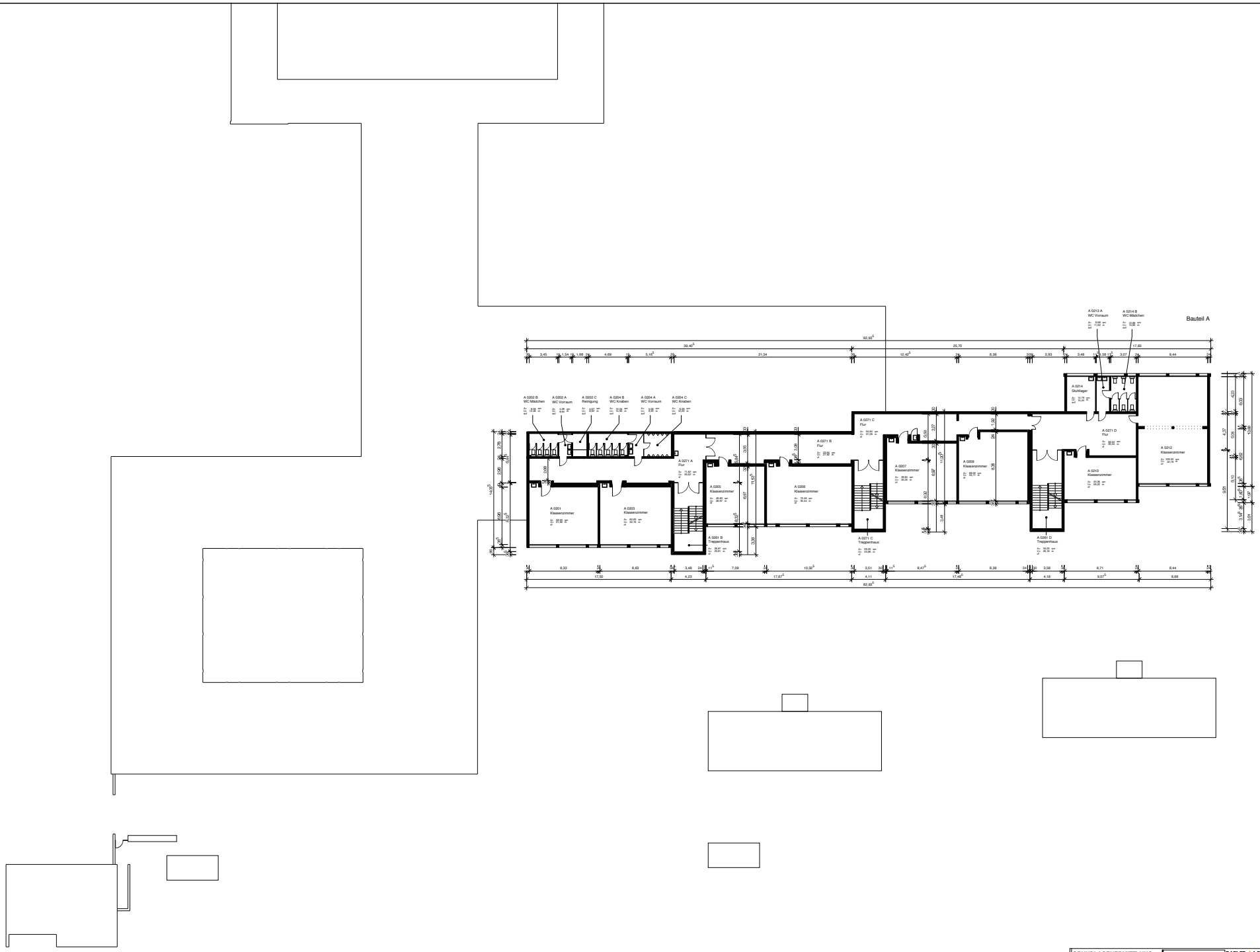

GRUNDLAGENERMITTLUNG	PLANINHALT	BABLER + LODDE ARCHITEKTEN UND INGENIEURE	MAßSTAB	DATUM	Bst 4.0
Sanierung Albert-Schweitzer-Gymnasium, Erlangen	Bestand 2. Obergeschoss	WASSERLAIN 4 91074 HERZOGENAURACH Fon: 09132/7 49000 Fax: 9000-0	1:200	17.05.11	
			SI	0	