ERLEBNIS UMWELT 2011

Stadt Erlangen

ERlanger Tag der StadtNatur

Samstag, 4. Juni
Sonntag, 5. Juni

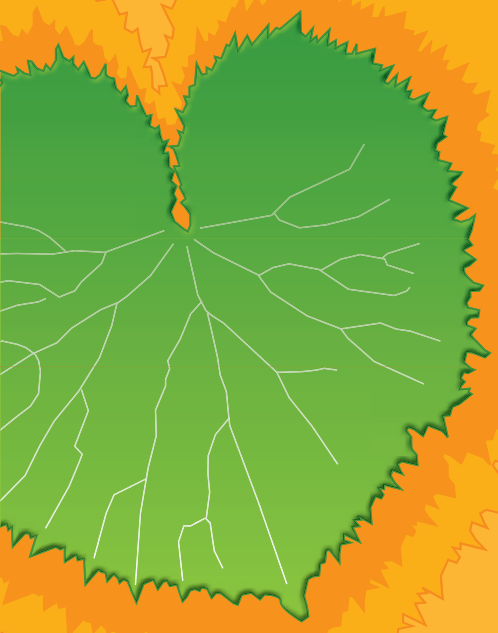

Eine Reise ins Grüne:
Entdecken Sie die Artenvielfalt und Schönheit der Natur in Erlangen!

- Informative Führungen
- Spannende Erkundungstouren
- Beeindruckende Aktionen
- Neue Erfahrungen

Das Programm gibt es im Rathaus und unter:

www.erlangen.de/StadtNatur

AMT FÜR UMWELTSCHUTZ UND ENERGIEFRAGEN

Herausgeber: Stadt Erlangen, Amt für Umweltschutz und Energiefragen // Gedruckt auf 100%-Recyclingpapier // Gestaltung: Birke|Partner GmbH.