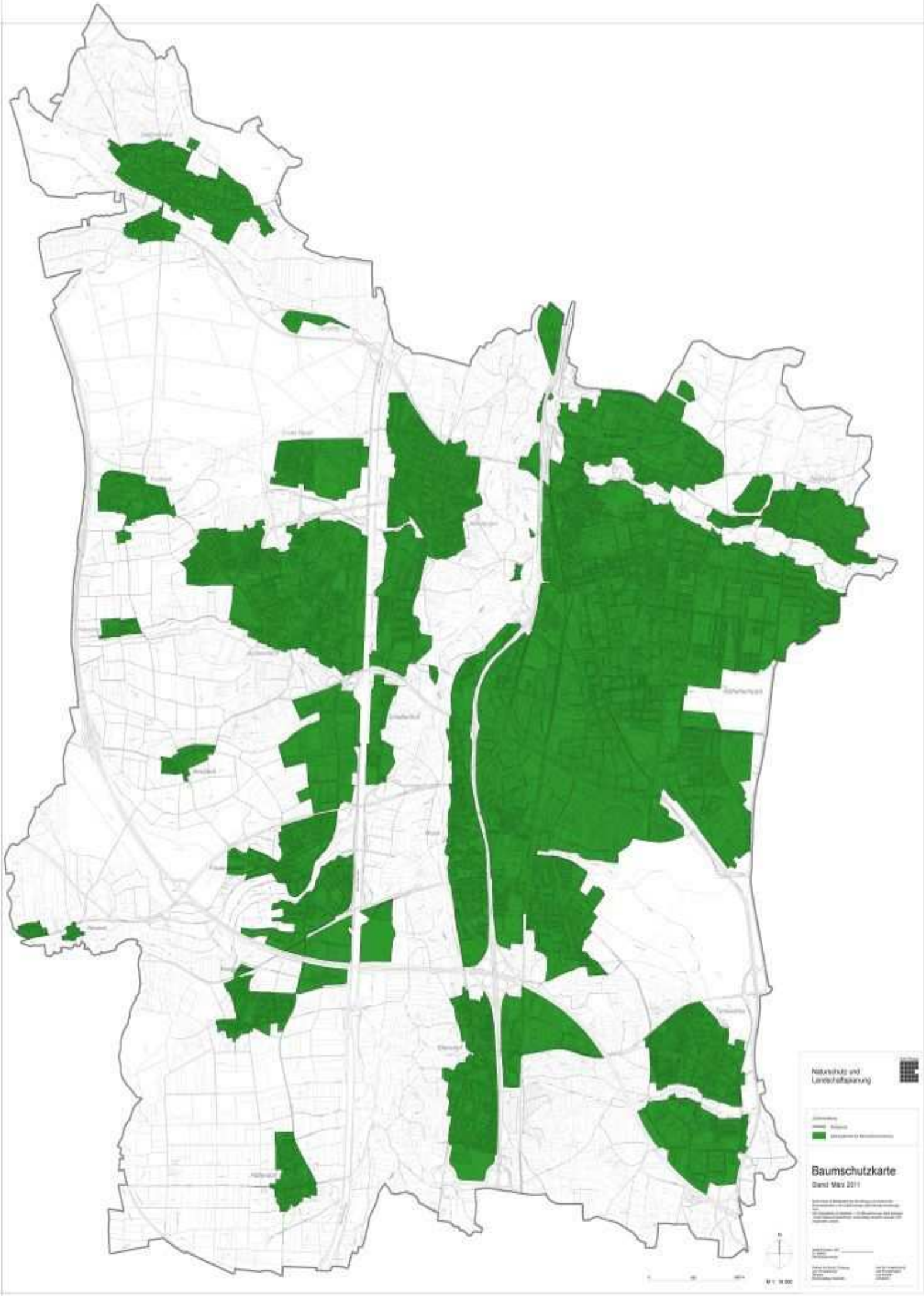
Naturschutz und
Landschaftsplanung
Baumschutzkarte
Stand: März 2011