

Beschlussvorlage

Geschäftszeichen:
VI/61

Verantwortliche/r:
Amt f. Stadtentwicklung und Stadtplanung

Vorlagennummer:
613/172/2018

Antrag aus der 1. Sitzung Stadtteilbeirates Ost vom 14.09.2017; Allee am Röthelheimpark / Ludwig-Erhard-Straße: Rückbau der Querungsmöglichkeit

Beratungsfolge	Termin	Ö/N	Vorlagenart	Abstimmung
Umwelt-, Verkehrs- und Planungsbeirat	13.03.2018	Ö	Empfehlung	einstimmig angenommen
Umwelt-, Verkehrs- und Planungsausschuss / Werkausschuss EB77	13.03.2018	Ö	Beschluss	einstimmig angenommen

Beteiligte Dienststellen

Jour-Fixe Verkehr, Info Stadtteilbeirat Ost

I. Antrag

Die Bordabsenkungen im Bereich der westlichen Mittelinsel Allee am Röthelheimpark / Ludwig-Erhard-Straße werden nicht zurückgebaut. Der Antrag des Stadtteilbeirates Ost ist abschließend bearbeitet.

II. Begründung Sachbericht

Der Knotenpunkt Allee am Röthelheimpark / Marie-Curie-Straße / Ludwig-Erhard-Straße war im Jahr 2012 Unfallhäufungsstelle. Aufgrund dessen wurde die Fußgängerlichtsignalanlage Allee am Röthelheimpark / Marie-Curie-Straße um ein Vorsignal erweitert (Vorlage 613/006/2014). Damit wird nun bei Rot an der Fußgängerlichtsignalanlage dem westlichen Querschnitt das frühzeitige Halten angezeigt. Damit werden die bisherigen Konflikte wirkungsvoll entschärft.

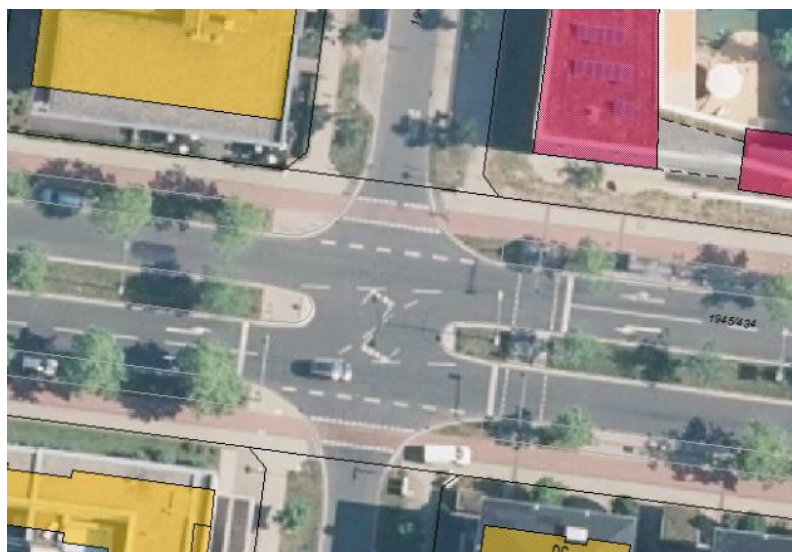

Luftbild Kreuzung (Quelle OSIRIS)

Nun liegt jedoch ein Anliegen aus der Bürgerversammlung Röthelheimpark vom 18.05.2017 vor, wonach Fußgänger an dem westlichen Querschnitt über die vorhandene Mittelinsel queren müssen, ohne jedoch ein eigenes Fußgängersignal zu haben.

In der Verwaltung besteht Einigkeit, dass ein Rückbau der Bordabsenkungen nicht sinnvoll ist. Es ist an der gesamten Kreuzung erkenntlich, dass keine Vollsignalisierung besteht und die Allee am Röthelheimpark sowie die beiden Nebenrichtungen ganz regulär zu überqueren sind.

Für unsichere Fußgänger besteht zudem die Möglichkeit, die signalisierte Furt auf der östlichen Seite der Kreuzung zu verwenden.

Anlagen: Antrag aus der 1. Sitzung des Stadtteilbeirates Ost vom 14.09.2017

III. Abstimmung

Beratung im Gremium: Umwelt-, Verkehrs- und Planungsausschuss / Werkausschuss EB77 am 13.03.2018

Ergebnis/Beschluss:

Die Bordabsenkungen im Bereich der westlichen Mittelinsel Allee am Röthelheimpark / Ludwig-Erhard-Straße werden nicht zurückgebaut. Der Antrag des Stadtteilbeirates Ost ist abschließend bearbeitet.

mit 14 gegen 0 Stimmen

Dr. Janik
Vorsitzende/r

Büchl
Schriftführer/in

Beratung im Gremium: Umwelt-, Verkehrs- und Planungsbeirat am 13.03.2018

Ergebnis/Beschluss:

Die Bordabsenkungen im Bereich der westlichen Mittelinsel Allee am Röthelheimpark / Ludwig-Erhard-Straße werden nicht zurückgebaut. Der Antrag des Stadtteilbeirates Ost ist abschließend bearbeitet.

mit 6 gegen 0 Stimmen

Dr. Janik
Vorsitzende/r

Büchl
Schriftführer/in

IV. Beschlusskontrolle

V. Zur Aufnahme in die Sitzungsniederschrift

VI. Zum Vorgang